

- 1 ความมุ่งหมาย ทางราชการมีความประสงค์จ้างเหมาเอกชนดำเนินการ ออกแบบห้อง ร่อง จก.พร.๑ ตามแบบ กองสนับสนุนฯ หมายเลข 61-056 จำนวน 8 แผน
- 2 ขอบเขตของงาน งานออกแบบห้อง ร่อง จก.พร.๑ ให้ใช้งานในราชการได้
 - 2.1 ออกแบบพร้อมคณค่างพื้น, ผัง, ฝ่าพื้น
 - 2.2 ออกแบบระบบไฟฟ้า, ระบบสารสนเทศ
 - 2.3 ออกแบบห้องน้ำ, ส่วน
 - 2.4 จัดหาครุภัณฑ์ประจำสำนักงาน
- 3 เงื่อนไขและข้อผูกพัน
 - 3.1 ผู้รับจ้าง จะต้องจัดหาช่างฝีมือดี ปรมาณี มีความรู้ ความสามารถกับงาน อีกทั้งถูกต้องตามชนิดและลักษณะของงานและประเภท มาปฏิบัติงานราชการไปตลอด
 - 3.2 การเข้ามาปฏิบัติงานของผู้รับจ้างจะต้องปฏิบัติตามระเบียบของทางราชการและ หน่วยงานเจ้าของพื้นที่อย่างเคร่งครัด
 - 3.3 การขนย้ายสิ่งกีดขวางของราชการที่เกี่ยวข้องกับการดำเนินงานราชการนี้ ให้เป็นหน้าที่ของผู้รับจ้าง เมื่อก่อสร้างเสร็จจะต้องขนย้ายเข้าที่เดิมให้เรียบร้อย ก่อนส่งมอบงานต่อคณะกรรมการฯ
 - 3.4 ความเสียหายใดๆที่เกิดจากความประมาทเลินเล่อของผู้รับจ้าง ผู้รับจ้างจะต้องยื่นขอจัดการหรือ ซ่อมทำให้สามารถใช้งานได้เหมือนเดิม
 - 3.5 สิ่งใดที่ยังไม่เรียบร้อยหากแก้ไขในแบบรูปหรือรายละเอียดสิ่งนั้นเป็นหน้าที่ของผู้รับจ้างที่จะต้องกระทำเพื่อให้งานเสร็จบริบูรณ์ถูกต้องตามหลักวิชาและรวดเร็ว ผู้รับจ้างจะต้องทำงานนั้นโดยไม่คิดค่าใช้จ่ายและเวลาเพิ่มอีก
 - 3.6 ค่าใช้จ่ายต่างๆในระหว่างดำเนินการก่อสร้างเช่น ค่าไฟฟ้า การประกันภัยต่างๆ การป้องกันอุบัติเหตุ การบำรุงรักษาพื้นที่ก่อสร้าง เป็นหน้าที่ของผู้รับจ้างจะต้องเป็นผู้ดำเนินการและออกค่าใช้จ่ายทั้งสิ้น
 - 3.7 การออกแบบรูปแบบที่กำหนดหรือราคาให้ถือเอาหรือขนาดที่ระบุเป็นตัวแบบในระบบมกราคม ๒๕๖๑ ส่วนวันที่ระบุไว้อาจชัดเจนว่าเป็นอย่างไร
 - 3.8 เมื่องานแล้วเสร็จ ผู้รับจ้างจะต้องทำความสะอาดบริเวณที่ปฏิบัติงาน รวมทั้งรื้อถอนและเก็บสิ่งกีดขวางการปฏิบัติงานของผู้รับจ้างให้เรียบร้อย ก่อนส่งมอบงาน
 - 3.9 ผู้รับจ้างจะต้องตรวจสอบวิเคราะห์สถานที่ก่อสร้างก่อนดำเนินการ หากมีปัญหาให้สอบถามผู้มอบแบบให้เป็นที่ยกก่อนเสนอราคา
 - 3.10 ผู้รับจ้างจะต้องปฏิบัติตามที่จริงก่อนดำเนินการ หากมีข้อสงสัยให้สอบถาม และผู้ออกแบบเห็นชอบก่อนดำเนินการ
 - 3.11 วัสดุและอุปกรณ์ต่างๆที่ได้ดำเนินการมอบให้ผู้รับจ้างทำบัญชีส่งมอบให้กับหน่วยงานเจ้าของพื้นที่ดำเนินการ เสร็จสิ้นและอุปกรณ์ที่จะขนย้ายออกนอกพื้นที่ให้เป็นหน้าที่ของผู้รับจ้าง
 - 3.12 ให้ถือคำชี้แจงเพิ่มเติมจากการนำวัสดุสถานที่ เป็นส่วนหนึ่งของงานราชการนี้ ซึ่งแก้ไขเพิ่มเติมในวันทำสัญญา
 - 3.13 วัสดุที่ใช้ในการซ่อมทำให้เป็นไปตามราชการประกอบแบบของ กอง สน.พร. หมายเลขแบบ 61-047 จำนวน 5 แผน
 - 3.14 หากมีบางส่วนส่วนใดที่ไม่ได้ระบุไว้ในแบบ แต่มีระบุในราชการประกอบแบบ หรือที่ใดระบุไว้ในราชการประกอบแบบ แต่มีได้ระบุไว้ในแบบ หรือมีระบุไว้ทั้งสองที่ แต่เพื่อความเรียบร้อยสมบูรณ์ของงานซ่อมแซม หรือเพื่อให้ถูกต้องตามหลักวิชาช่างที่ดี ส่วนค่างาน ผู้รับจ้าง จะต้องรับดำเนินการโดยไม่คิดค่าใช้จ่ายเพิ่มเติมจากสัญญาที่ตกลงไว้

อาคารกองบังคับการ กรมแพทย์ทหารเรือ
บริเวณ ชั้น 2 พื้นที่ ที่จะทำการซ่อมแซมบริเวณ ห้อง ร่อง จก.พร.๑

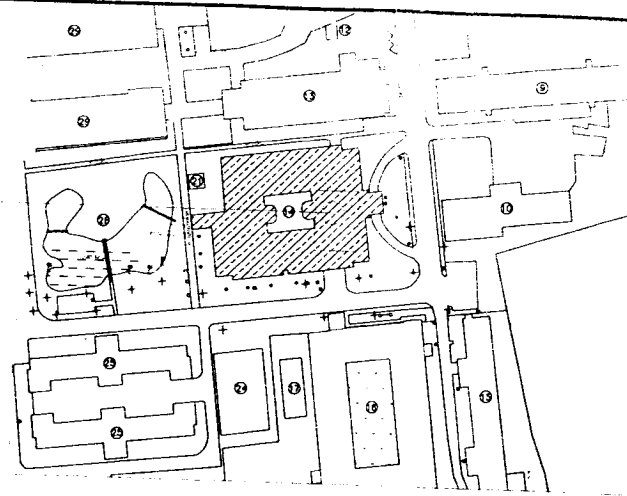

ผังบริเวณโรงพยาบาลสมเด็จพระปิ่นเกล้า

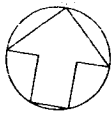

- รายละเอียดอุปกรณ์
- B-01 โต๊ะทำงานบุรุษตัวต่อตัว, พร้อมตู้ลิ้นชัก จำนวน 2 ตัว
ขนาด กว้าง 160 x ลึก 80 x ส 0.75 ม.
ขนาดตัวต่อ กว้าง 110 x ลึก 80 x ส 0.75 ม.
พนักพิง วัสดุผลิตจากไม้ปาติเคิลยอร์คเคลือบเมลามีน Short Cycle Press ความหนา 25 มม. มีตะขอจับ
รอบตัวโต๊ะ กว้าง 2 มม.
ขาโต๊ะ วัสดุผลิตจากไม้ปาติเคิลยอร์คเคลือบเมลามีน Short Cycle Press ความหนา 25 มม. มีตะขอจับ
รอบตัวโต๊ะ กว้าง 2 มม.
แป้นกดไฟฟ้า วัสดุผลิตจากไม้ปาติเคิลยอร์คเคลือบเมลามีน Short Cycle Press ความหนา 16 มม. มีตะขอจับ
รอบตัวโต๊ะ กว้าง 2 มม.
 - F-01 เก้าอี้สำนักงาน จำนวน 2 ตัว
ขนาด กว้าง 58 x ลึก 62 x ส 89 ซม.
ที่นั่งและพนักพิงบุรุษหนังเทียม PUเกรด A (เลือกสีภายหลัง)
พนักพิงปรับโยกโยกได้เพื่อความสบาย
ปรับระดับขึ้น ลงด้วยระบบไฮดรอลิก
บุรุษสีน้ำตาลไหม้ 5 สีแรก
หนังเทียม พลาสติก ๒๐
 - F-02 เก้าอี้สำนักงาน, พนักพิง จำนวน 2 ตัว
ขนาด กว้าง 60 x ลึก 62 x ส 85 ซม.
ที่นั่งและพนักพิงบุรุษหนังเทียม PUเกรด A (เลือกสีภายหลัง)
โครงสร้างไม้ยางพารา
สีชมพู
 - F-03 เก้าอี้สำนักงาน จำนวน 1 ตัว
ขนาด กว้าง 58 x ลึก 62 x ส 89 ซม.
ที่นั่งและพนักพิงบุรุษหนังเทียม PUเกรด A (เลือกสีภายหลัง)
พนักพิงปรับโยกโยกได้เพื่อความสบาย
ปรับระดับขึ้น ลงด้วยระบบไฮดรอลิก
บุรุษสีน้ำตาลไหม้ 5 สีแรก
หนังเทียม พลาสติก ๒๐
 - F-04 เก้าอี้สำนักงาน, พนักพิง จำนวน 1 ตัว
ขนาด กว้าง 60 x ลึก 62 x ส 85 ซม.
ที่นั่งและพนักพิงบุรุษหนังเทียม PUเกรด A (เลือกสีภายหลัง)
โครงสร้างไม้ยางพารา
สีชมพู
 - F-05 เก้าอี้สำนักงาน, พนักพิง จำนวน 1 ตัว
ขนาด กว้าง 60 x ลึก 62 x ส 85 ซม.
ที่นั่งและพนักพิงบุรุษหนังเทียม PUเกรด A (เลือกสีภายหลัง)
โครงสร้างไม้ยางพารา
สีชมพู
- บริเวณ 55 ตาราง จำนวน 7 เครื่อง
ขนาด กว้าง 180 x ลึก 60 x ส 85 ซม.
ที่นั่งและพนักพิงบุรุษหนังเทียม PUเกรด A (เลือกสีภายหลัง)
พนักพิงปรับโยกโยกได้เพื่อความสบาย
ปรับระดับขึ้น ลงด้วยระบบไฮดรอลิก
บุรุษสีน้ำตาลไหม้ 5 สีแรก
หนังเทียม พลาสติก ๒๐

กองสนับสนุน กรมแพทย์ทหารเรือ			
ผู้กำหนดรายการ	ร.ท.ระวีดิ ศลัญจิ์		หมายเลขแบบ 088 ส.ม.พ.
เขียน	ท.จ.ศิวพงษ์ ทูลทอง		61-056
ตรวจ	น.ศ.	น.ศ.	
ศ.ร.๗๖๖	น.ศ.	น.ศ.	
แบบ	งานซ่อมแซมห้อง ร่อง จก.พร.๑	7๖๖.08	แผ่น
		01	08
แสดง	ผังบริเวณ ราชการประกอบแบบ		

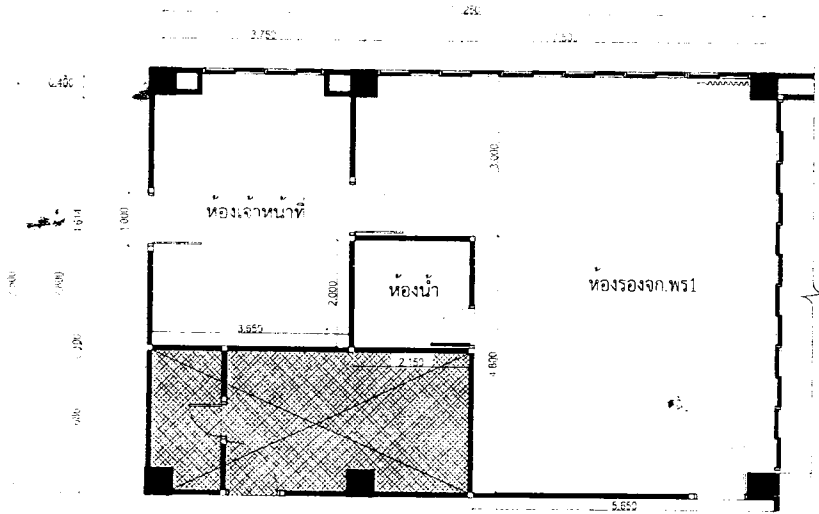

แผนผังแสดงรายการรื้อถอน (รองจก.พร1)
มาตรา 1:100

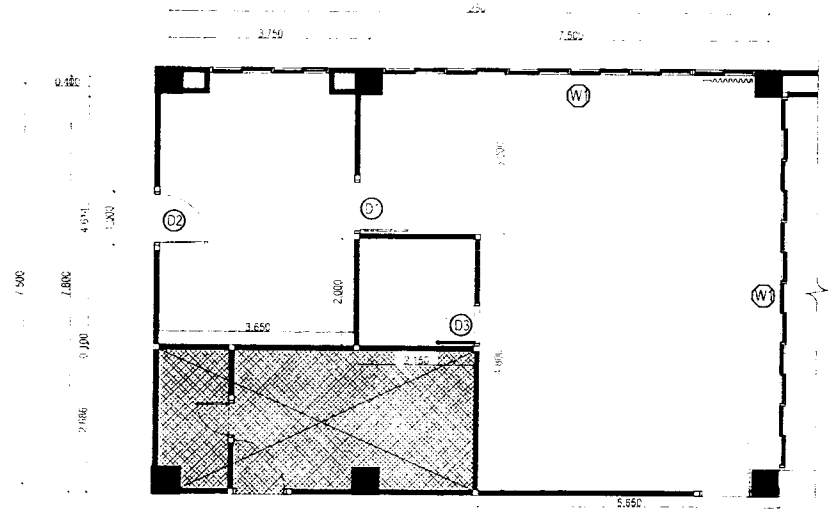

แผนผังแสดงรายการผนังใหม่ (รองจก.พร1)
มาตรา 1:100

SYMBOL SCHEDULE	
SYMBOL	DESCRIPTION
(D1)	รื้อประตู
(D2)	รื้อประตูไม้จริงทึบ
(D3)	รื้อประตูไม้จริงทึบ
(W1)	ผนังใหม่

กองสนับสนุนกรมแพทยทหารเรือ			
ผู้กำหนดรายการ	ร.ท. อ. อ. ศ. ส. ส. ส.		หมายเลขแบบ
เขียน	พ.จ. อ. ส. ส. พ. ร. อ. ส. ส.		61-024
ตรวจ	<i>[Signature]</i>	ท.ศ. 61	
ผ.บ.กอง	น.จ.	ท.ศ. 61	
แบบขอมอบเงินรองจก.พร1			รวม 02 แผ่น
แสดง			ผนัง (รองจก.พร1)

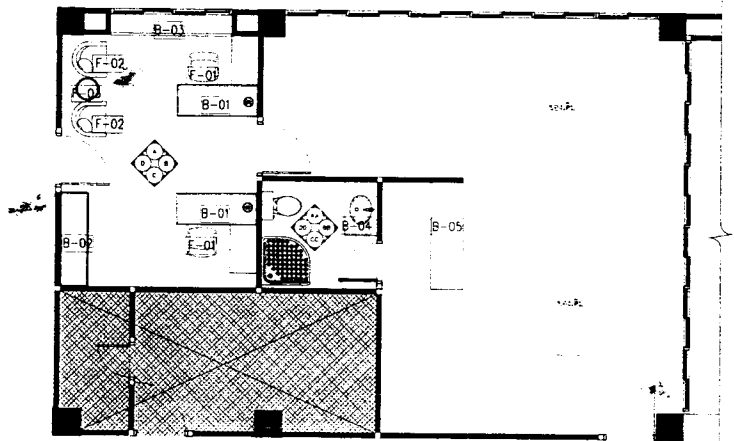

แผนผังแสดงรายการเฟอร์นิเจอร์ (รองจก.พร1)
มาตรา 1:100

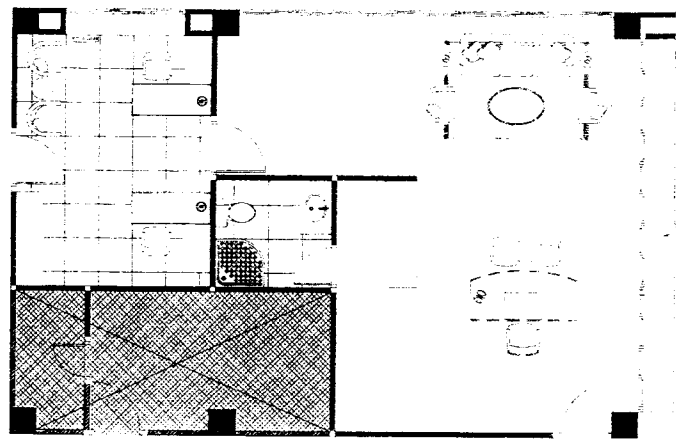

แผนผังแสดงรายการพื้น (รองจก.พร1)
มาตรา 1:100

SYMBOL DESCRIPTION		SYMBOL DESCRIPTION	
SYMBOL	DESCRIPTION	SYMBOL	DESCRIPTION
B-01	โต๊ะทำงาน	F-01	เก้าอี้สำนักงาน
B-02	ตู้เก็บเอกสาร	F-02	เก้าอี้สำนักงาน
B-03	ตู้เก็บเอกสาร	F-03	โต๊ะทำงาน
B-04	ตู้เก็บเอกสาร		
F-01	เก้าอี้สำนักงาน		
F-02	เก้าอี้สำนักงาน		
F-03	โต๊ะทำงาน		

กองสนับสนุนกรมแพทยทหารเรือ			
ผู้กำหนดรายการ	ร.ท.ช.นิต ศาสิตกุล		หมายเลขแบบ
เขียน	พ.จ.อ.ศิริพงษ์ พุทธิเจริญ		61-056
ตรวจ	<i>[Signature]</i>	ท.ร.61	
ผอ.กอง	<i>[Signature]</i>	ท.ร.61	
แบบขอมแบบทอรองจก.พร1			รวม ๑๓ แผ่น
แสดง (แผนผัง (รองจก.พร1))			๑๓

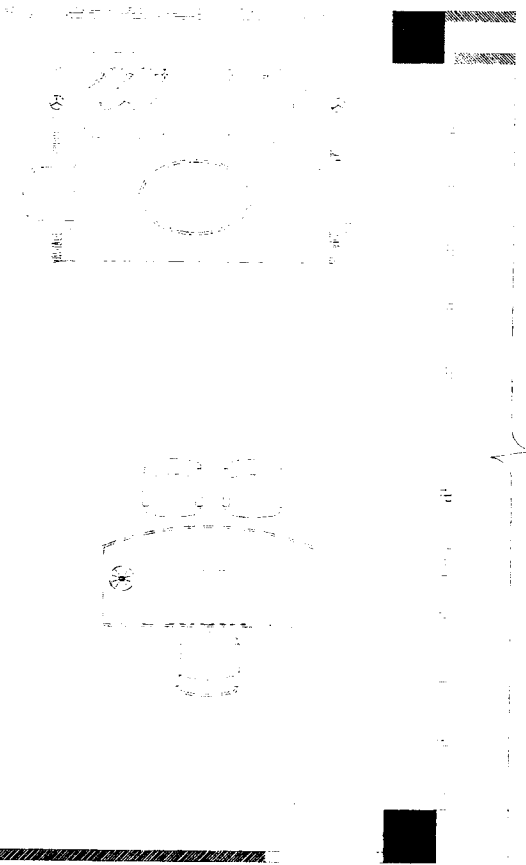
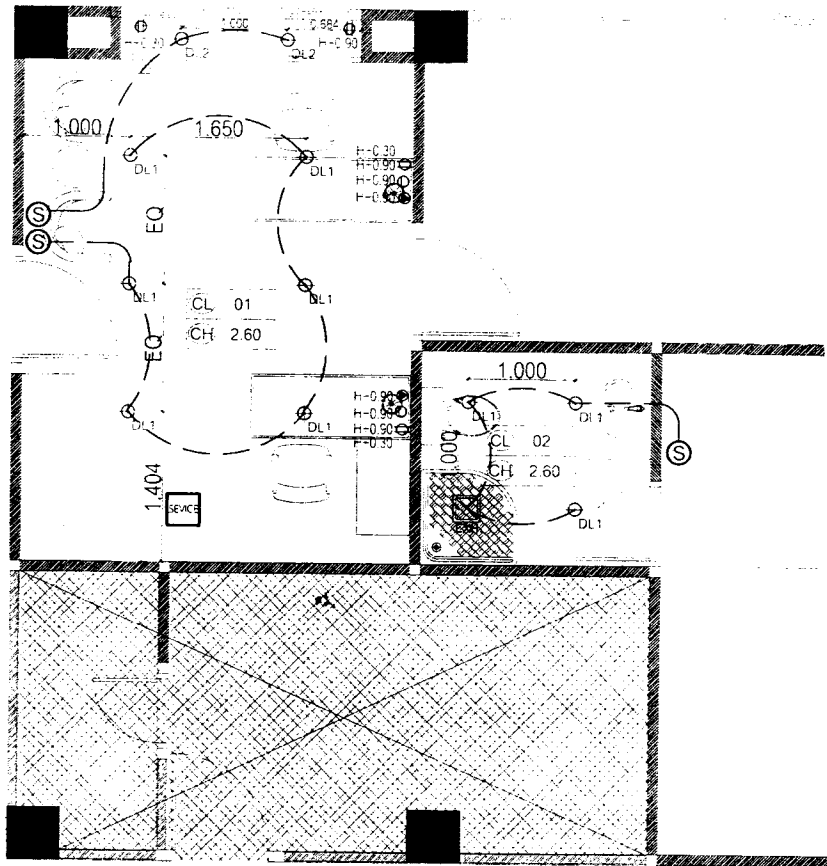

แผนผังห้องรองจก.พร.1
มาตรา 1:50

SWITCH SCHEDULE		SWITCH SCHEDULE	
SYMBOL	DESCRIPTION	SYMBOL	DESCRIPTION
⊙	DOWNLIGHT	⊙	ตู้ลิ้นชักไฟฟ้า
⊙	DOWNLIGHT MATRIS หรือประเภทอื่น	⊙	ตู้ลิ้นชักสายเคเบิล
⊙	สวิทช์พ่วงทางเดิน	⊕	ตัวรับ
⊙	สวิทช์	CL 01	ระบอบความสูงจากพื้นมีหน้า 2.60m. สำหรับเดินสายไฟฟ้า No. 1 ลิ้นชักทางเดิน
⊙	สวิทช์ประตู	CL 02	ระบอบความสูงจากพื้นมีหน้า 2.60m. สำหรับเดินสายไฟฟ้า No. 1 ลิ้นชักทางเดิน
⊙	สวิทช์ห้อง		

กองสนับสุนนกรมแพทยทหารเรือ			
ผู้กำหนดรายการ	ร.ร.ชณิศ ศาสิตกุล		หมายเลขแบบ
เขียน	พ.อ.ช.ศิริพงษ์ พุทธิเจริญ		61-056
ตรวจ	จ.จก. <i>PC</i>	ก.ศ. 61	
ผอ. กอง	<i>SCF</i>	ก.ศ. 61	
แบบของแผนผังห้องรองจก.พร.1			รวม 02 แผ่น
			04 98
แสดง (แบบส่งตรวจ) รายการไฟฟ้า และเดินสายรองจก.พร.1			

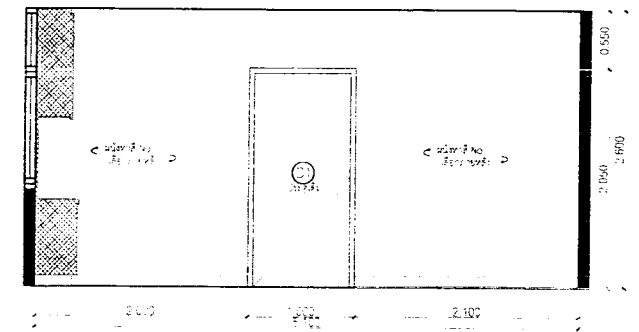
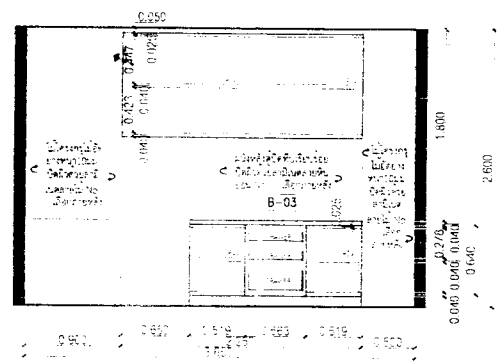
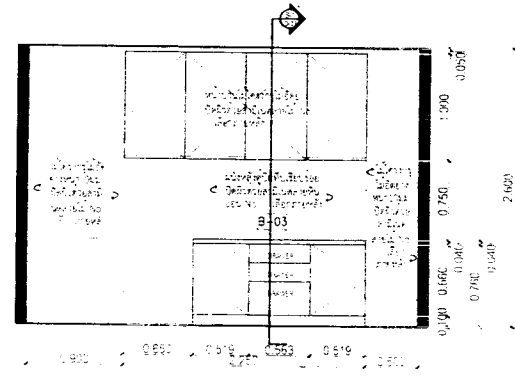
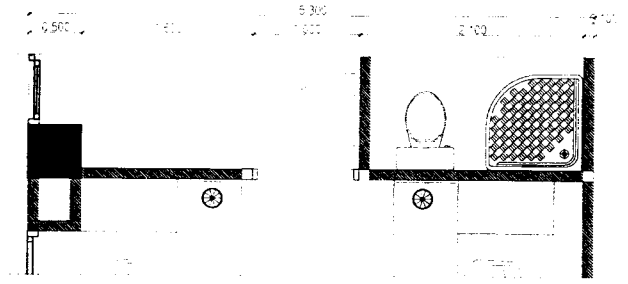
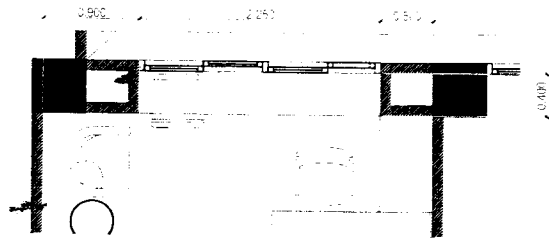

รูปด้าน A
มาตรา 1:50

รูปด้าน B
มาตรา 1:50

กองสนับสนุนกรมแพทยทหารเรือ			
ผู้กำหนดรายการ	ร.ท.เชษฐ นิลศิริ		หมายเลขแบบ
เขียน	พ.จ.ศ.วิพงษ์ พุทธิงกูญ		61-056
ตรวจ	<i>[Signature]</i>	พ.ศ.61	
ผอ.กอง	<i>[Signature]</i>	พ.ศ.61	
แบบขอมแนบห้องรองจดพร			รวม 08 แผ่น
			08 / 8
แสดง	แผนผังแสดงรูปแปลน A,B		

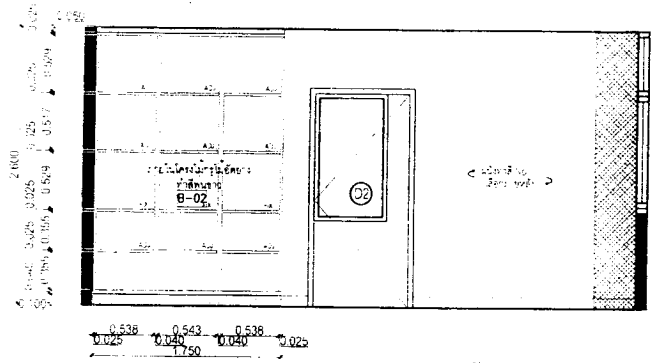
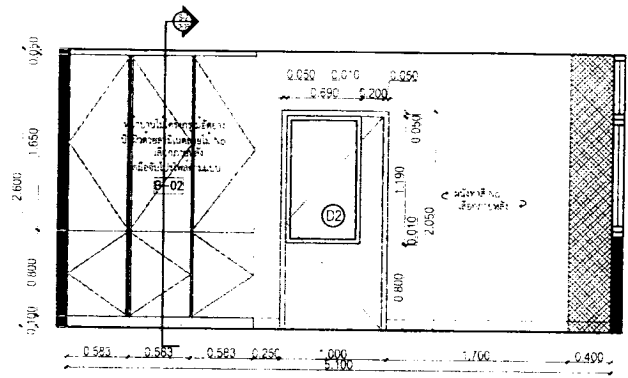
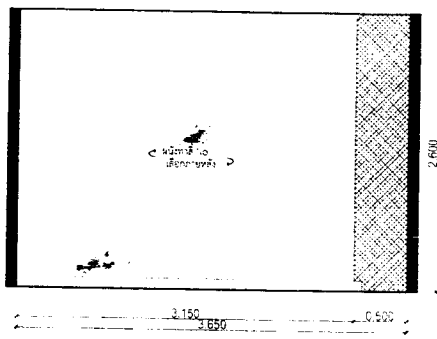
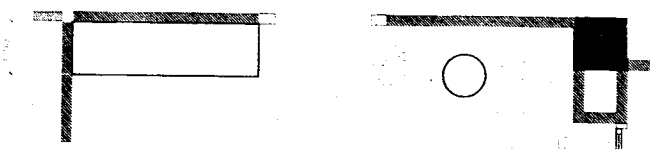
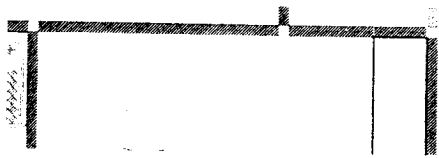

รูปदान C
มาตรา 1:50

รูปदान D
มาตรา 1:50

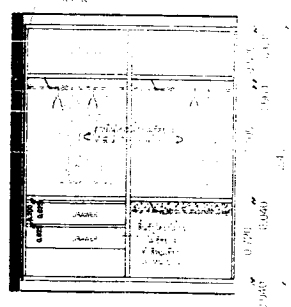
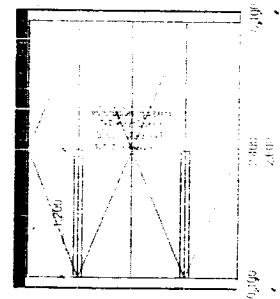
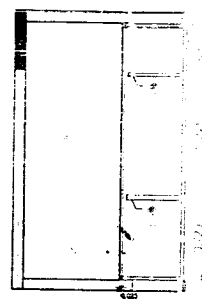
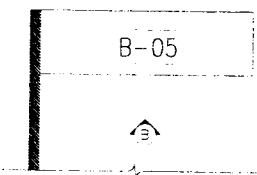
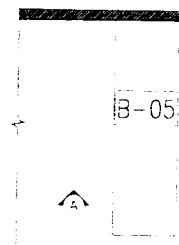

B-05
มาตรา 1:50

B-05 B
มาตรา 1:50

กองสนับสนุนกรมแพทยทหารเรือ			
ผู้กำหนดรายการ	ร.พ.ช.นิต ศศิวิมล	หมายเลขแบบ	
เขียน	พ.จ.อ.ศิริพงษ์ หุระเจริญ	61-056	
ตรวจ	ร.พ.ช.นิต ศศิวิมล	ร.ร. 61	
ผอ. กอง	ร.พ.ช.นิต ศศิวิมล	ร.ร. 61	
แบบขอขึ้นทะเบียนโครงการ			รวม 08 แผ่น
			06 08
แสดง	แผนผังแปลนอาคารรูปदान C,D และ B-05		

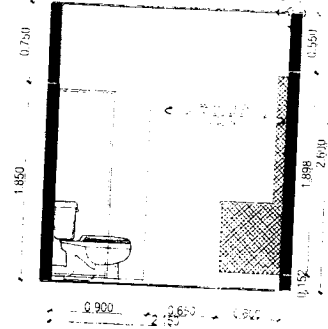
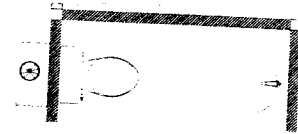

รูปदान AA
มาตรา 1:50

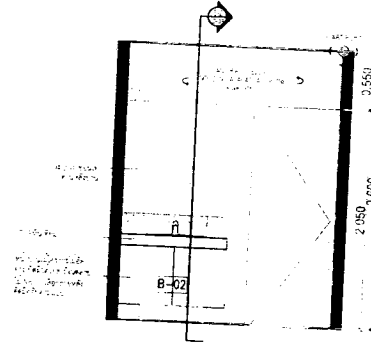

รูปदान BB
มาตรา 1:50

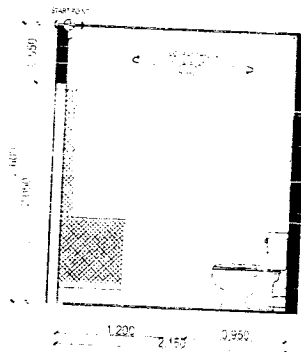
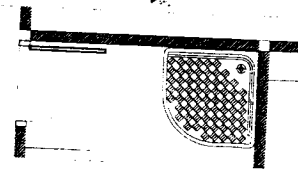

รูปदान CC
มาตรา 1:50

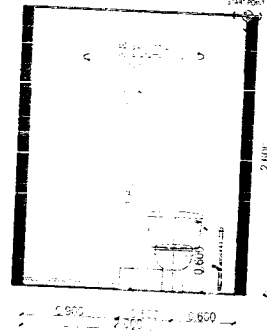
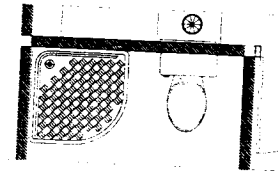

รูปदान DD
มาตรา 1:50

กองสนับสนุนกรมแพทยทหารเรือ			
ผู้กำหนดรายการ	ร.ท.หญิง น.ศ. น.ศ.		หมายเลขแบบ
เขียน	พล.ต.ศิริพงษ์ งามเจริญ		61-056
ตรวจ		ท.ศ. 61	
ผอ. กบง		ท.ศ. 61	
แบบขอแก้ไขพร้อมรายการแก้ไข			รวม 08 แบบ
			07 08
แสดง ผนวกคัมภีร์ตรวจการรูปदानAA,BB,CC,DD			

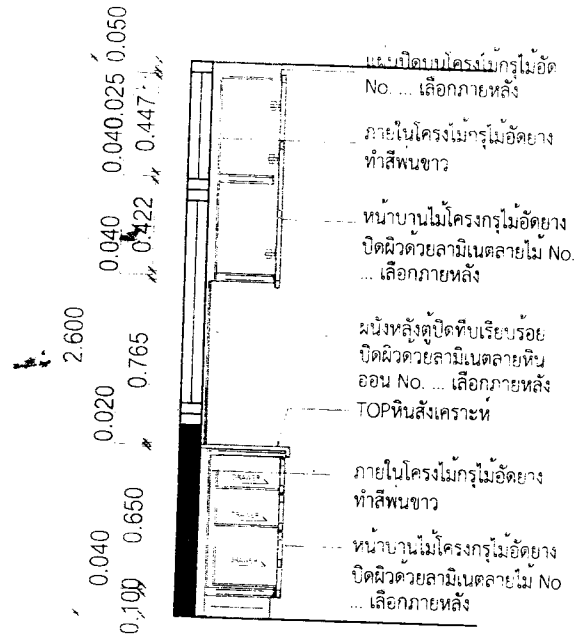

SECTION S-1
SCALE 1/20

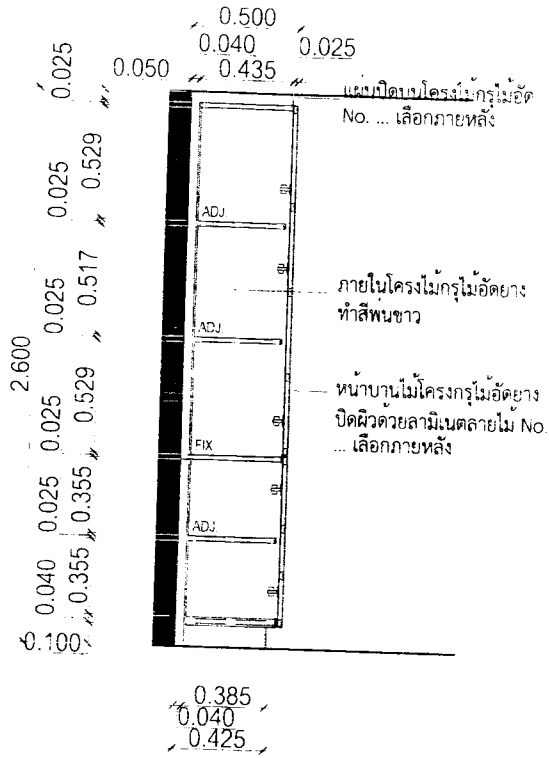

SECTION S-2
SCALE 1/20

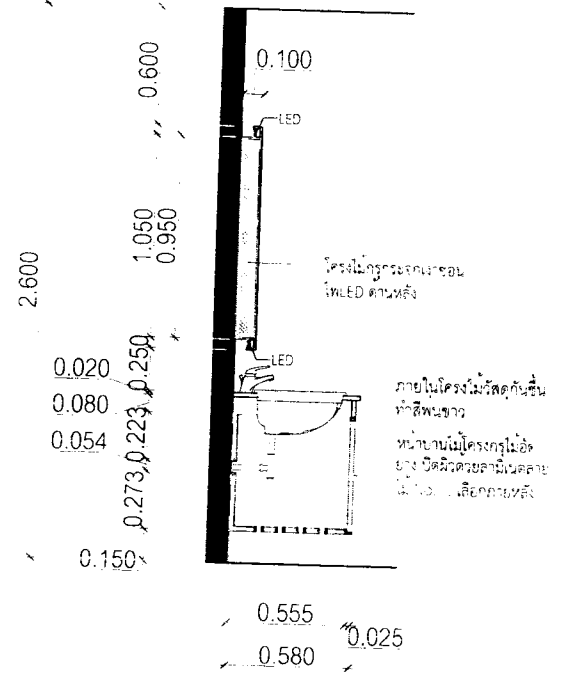

SECTION S-3
SCALE 1/20

กองสนับสนุนกรมแพทยทหารเรือ			
ผู้กำหนดรายการ	ร.พ.ระดม ๓๑๒๖๓		หมายเลขแบบ
เขียน	พ.จ.อ.ศิริพงษ์ พุฒิจันทร์		61-056
ตรวจ	พ.จ.อ. [Signature]	ท.ศ. 61	
ผอ. กอง	[Signature]	ท.ศ. 61	
แบบขออนุมัติ (แบบร่างของสถาปนิก)			รวม 08 แผ่น
			08 08
แสดง : แผนผังวิศวกรรมการผลิต S-1, S-2, S-3			