

รายการประกอบแบบ

งานซ่อมทาสีภายนอก อาคาร รร. นวศ. ศวก. พธ.

1. ความมุ่งหมาย ทางราชการมีความประสงค์จ้างเหมาเอกชนดำเนินการ งานซ่อมทาสีภายนอก อาคาร รร. นวศ. ศวก. พธ. ตามแบบ กองสนับสนุนฯ หมายเลข 60 - 005 จำนวน 5 แผน
2. ขอบเขตของงาน งานซ่อมทาสีภายนอก อาคาร รร. นวศ. ศวก. พธ. ให้สามารถใช้งานในราชการได้
3. เงื่อนไขและข้อผูกพัน
  - 3.1 ผู้รับจ้างฯ จะต้องจัดหาช่างฝีมือดี ปรมาณี มีความรู้ ความสามารถกับงาน อีกทั้งถูกต้องตามชนิดและลักษณะของงานแต่ละประเภท มาปฏิบัติงานราชการนี้โดยตลอด
  - 3.2 การเข้ามาปฏิบัติงานของผู้รับจ้างจะต้องปฏิบัติตามระเบียบของทางราชการและหน่วยงานเจ้าของพื้นที่อย่างเคร่งครัด
  - 3.3 การขนย้ายสิ่งของของทางราชการที่เกี่ยวกับการดำเนินงานราชการนี้ ให้เป็นหน้าที่ของผู้รับจ้างฯ เมื่อแล้วเสร็จจะต้องขนย้ายเจ้าที่เดิมให้เรียบร้อย ก่อนส่งมอบงานต่อคณะกรรมการฯ
  - 3.4 ความเสียหายใดๆที่เกิดจากความประมาทเลินเล่อของผู้รับจ้างฯ ผู้รับจ้างจะต้องชดเชยหรือ ซ่อมทำให้สามารถใช้งานได้เหมือนเดิม
  - 3.5 เมื่องานแล้วเสร็จ ผู้รับจ้างจะต้องทำความสะอาดบริเวณที่ปฏิบัติงาน รวมทั้งรอบๆบริเวณซึ่งเกิดจากการปฏิบัติงานของผู้รับจ้างให้เรียบร้อย ก่อนส่งมอบงาน
  - 3.6 ผู้รับจ้างจะต้องตรวจสอบวิเคราะห์สภาพที่จริงก่อนดำเนินการ หากมีปัญหาให้สอบถามผู้ออกแบบให้เป็นที่ยอมรับก่อนเสนอราคา
  - 3.7 ผู้รับจ้างจะต้องไปดูสถานที่จริงก่อนดำเนินการ หากมีข้อสงสัยให้สอบถามและผู้ออกแบบเห็นชอบก่อนดำเนินการ
  - 3.8 วัสดุและอุปกรณ์ต่างๆที่ได้ดำเนินการหรือโอนให้ผู้รับจ้างทำบัญชีส่งมอบให้กับหน่วยงานเจ้าของพื้นที่ดำเนินการ เสนอวัสดุและอุปกรณ์ที่ขณะนำออกนอกพื้นที่ให้เป็นหน้าที่ของผู้รับจ้าง
  - 3.9 ให้ถือค่าซึ่งแจ้งเพิ่มเติมจากการนำดูสถานที่ เป็นส่วนหนึ่งของงานราชการนี้ ซึ่งจะแก้ไขเพิ่มเติมในวันทำสัญญา

4. การดำเนินการ

- งานซ่อมทาสีผนังภายนอก รร. นวศ. ศวก. พธ. พื้นที่ผนังภายนอกประมาณ 4,100 ตร.ม. และ พื้นที่กรอบบานและวงกบหน้าต่างภายนอก ประมาณ 84 ตร.ม.
- ดำเนินการตกแต่งผิวปูนฉาบที่แตกร้าวภายนอกทั้งหมด และให้เคลือบผิวผนังด้วยซีเมนต์คอร์ตา ที่มีส่วนผสมของสารเคมีและมีความยืดหยุ่นตัวสูง ทำการขัดแต่งให้เรียบร้อยก่อนทำการทาสี
  - ดำเนินการ ขัดล้างสีผนังภายนอกทั้งหมด และให้ทำการทาสีรองพื้นปูนเก่า 1 เทียว และสีทับหน้า 2 เทียว (เฉดสีเลือกภายหลัง)
  - ดำเนินการ ขัดแต่งวงกบพร้อมกรอบบานหน้าต่างภายนอก ทั้งหมดและให้ทำการทาสีใหม่ทั้งหมด (เฉดสีเลือกภายหลัง)

สีที่นำมาใช้ในการซ่อมปรับปรุง ดังนี้  
สีน้ำอะคริลิค ผลิตภัณฑ์ ของ

ICI/DULUX WEATHERSHIELD  
TOA/CLASSICSHIELD  
NIPPON/COLOURSHIELD, DELAT SHIELD  
CAPTAIN/PARASHIELD , BEGER/SYNOTEX  
PAMMASTIC/PERMOSHIELD

สีน้ำมัน ผลิตภัณฑ์ ของ

ICI/PUREACRYLIC SOLVENT BASE  
TOA/SUPERSHIELDACRYL GOTE , JOTUN/PIONEER  
BEGER/SYNOTEX ENAMEL  
PAMMASTIC/ACRYL GLOSS  
DELTA/DELTA SHIELD SOLVENT BASE  
NIPPON/COLOURSHIELD, DELAT SHIELD  
CAPTAIN/LONG LIFE ENAMEL

ซ่อมวงกบพร้อมกรอบบานประตูหน้าต่างที่ชำรุด จำนวน 8 ชุดบาน

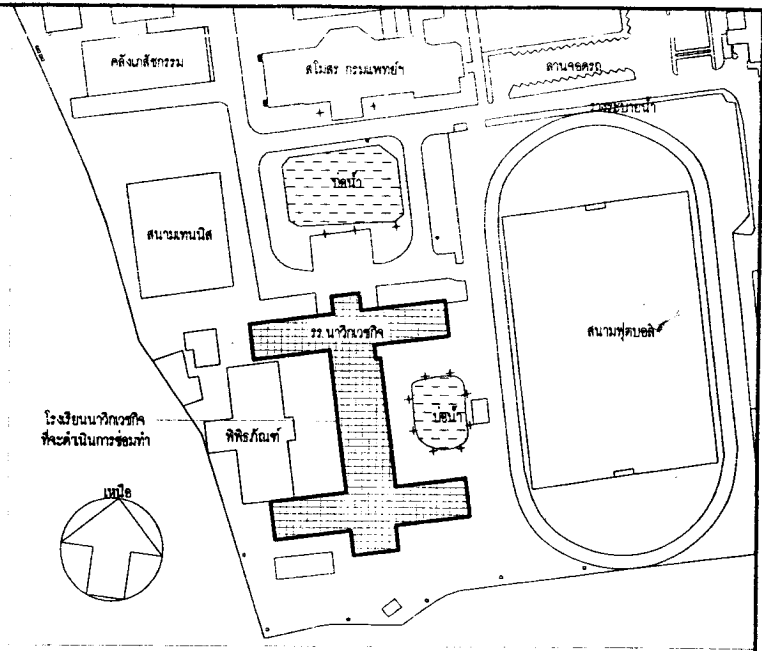

ผังบริเวณโรงพยาบาลสมเด็จพระปิ่นเกล้า

1:1000 100 TO SCALE

กองสนับสนุน กรมแพทย์ทหารเรือ		
ผู้เขียนเอกสาร	จ.ช. น. น. ศ. น. น. น.	หมายเลขแบบ
เขียน	น.ช. น. น. น. น. น.	60-005
ตรวจ	น.ช. น. น. น. น. น.	วันที่ ๑๓.๕.๕๙
แก้ไข	น.ช. น. น. น. น. น.	๓.๕.๕๙
ชื่อโครงการ/งาน		๖๖- 05 ๕๖๖
เลขที่		๐๑ ๐๕
ที่ตั้ง ผังบริเวณ โรงพยาบาลสมเด็จพระปิ่นเกล้า		



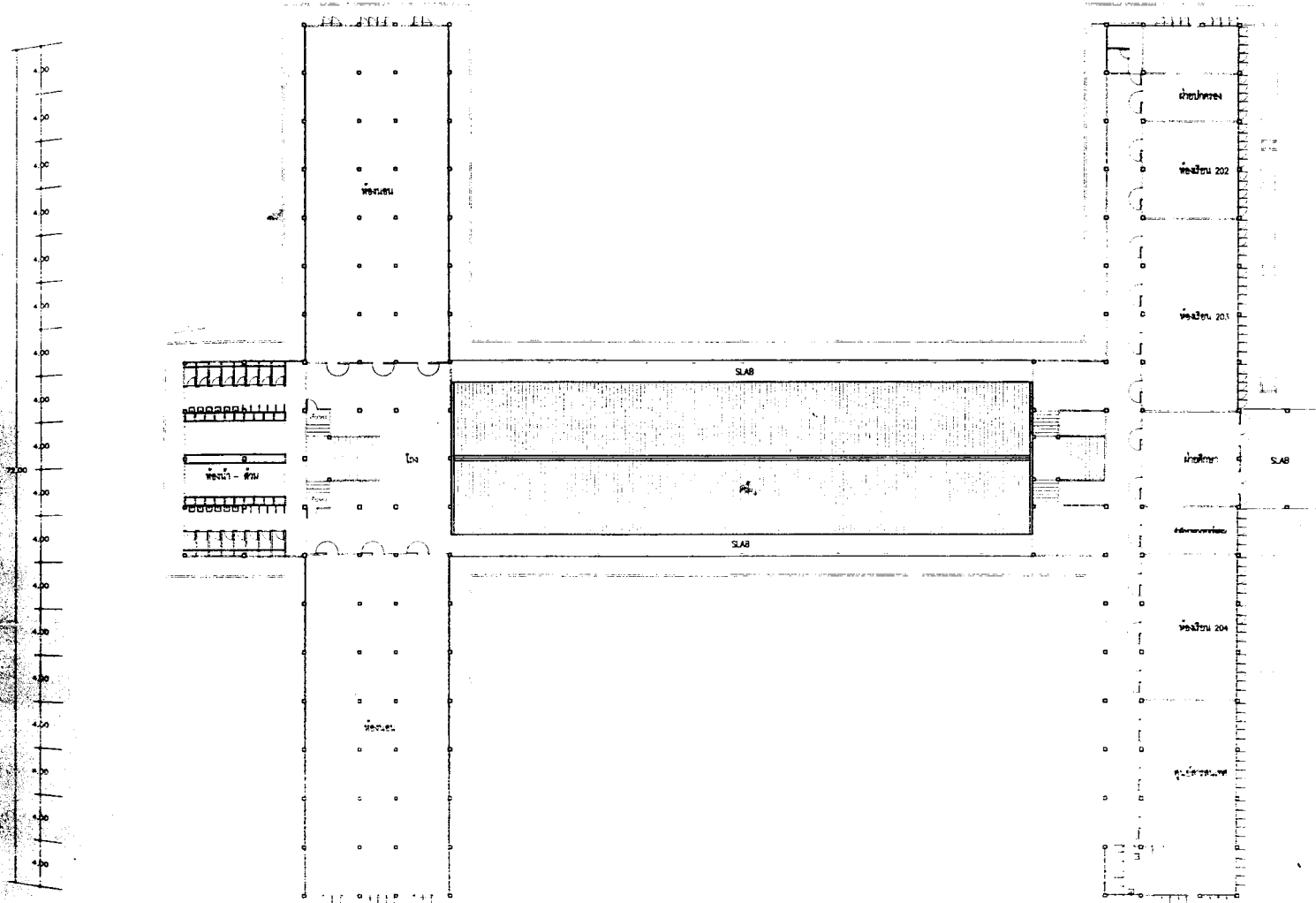

### การดำเนินการ

- งานซ่อมทาสีผนังภายนอก 22 นวค.ศวก.พร. พื้นพื้นผนังภายนอกประมาณ 4,100 ตร.ม.  
พื้นที่กรอบบานและวงกบบานหน้าต่างภายนอก ประมาณ 84 ตร.ม.
- ดำเนินการตกแต่งผิวปูนฉาบที่ผนังภายนอกทั้งหมด และให้ตกแต่งผิวผนังด้วยสีมันคนอร์สีค่าที่มีส่วนผสมของสารเคมีและมีความยืดหยุ่นตัวสูง ทำการขัดแต่งให้เรียบเรียบร้อยก่อนทำการทาสี
  - ดำเนินการ ขัดล้างสีผนังภายนอกทั้งหมด และให้ทำการทาสีรองพื้นปูนเก่า 1 เที่ยว และสีทับหน้า 2 เที่ยว (เจดสีเลือกภายหลัง)
  - ดำเนินการ ขัดแต่งวงกบพร้อมกรอบบานหน้าต่างภายนอกทั้งหมดและให้ทำการทาสีใหม่ทั้งหมด (เจดสีเลือกภายหลัง)
  - ซ่อมวงกบพร้อมบานประตูภายนอกที่ชำรุด จำนวน 8 ชุดบาน

แปลนพื้นชั้นบน

กองสนับสนุน กรมแพทยทหารเรือ			
ผู้จัดทำรายการ	ร.ร. นวค.ศวก.พร.	วันที่	พ.ค. ๒๕๖๓
เขียน	น.ช. นฤพนธ์ อภิบาล	หน้า	50 / 100
ตรวจ	ร.ร. นวค.ศวก.พร.	วันที่	๗.๕.๖๒
แปลน	ร.ร. นวค.ศวก.พร.	หน้า	๕๕ / ๑๐๐
นาย	นายสมชาย งามสะอาด	วันที่	๑๐.๕.๖๒
แสดง	แปลนพื้นชั้นบน	หน้า	๕๕ / ๑๐๐

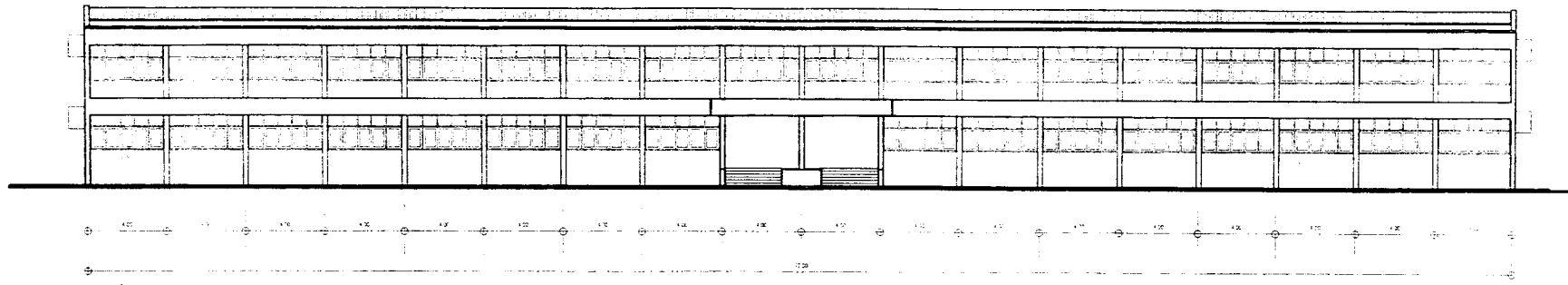

รูปด้านหน้า

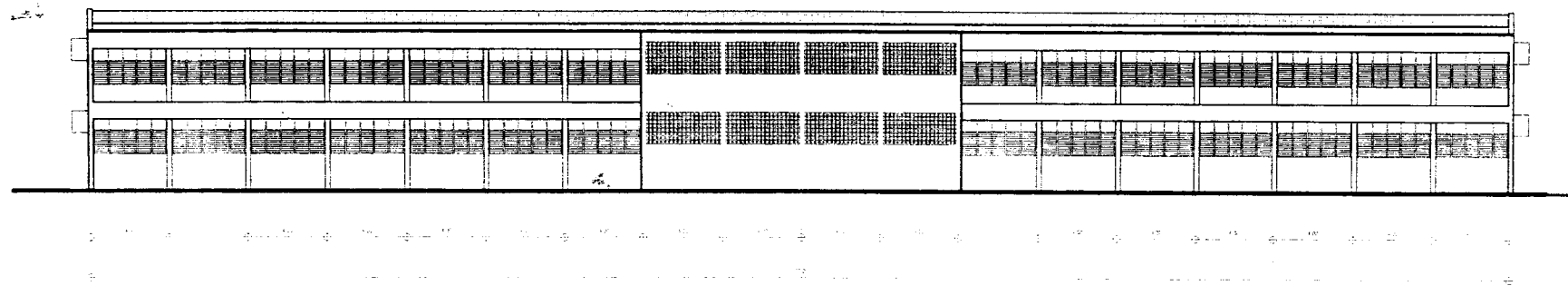

รูปด้านหลัง

**การดำเนินการ**

- งานซ่อมทาสีผนังภายนอก ผนังทาสีภายในอาคารประมาณ 4,100 ตร.ม. และ พื้นทึบรอบบ้านและวงรอบหน้าต่างภายนอก ประมาณ 84 ตร.ม.
- ดำเนินการตกแต่งบริเวณลานที่จอดรถภายนอกทั้งหมด และไม้คานเสริมผนังด้วยซีเมนต์เสริมเหล็ก ที่มีส่วนผสมของเสาเข็มและมีความยืดหยุ่นตัวสูง ทำการฉีดแรงโน้มถ่วงรอยร้าวที่อาคารทาสี
- ดำเนินการ ซ่อมล้างลิ้นชักภายนอกทั้งหมด และไม้ที่อาคารสีรองพื้นปูนเก่า 1 เขียว และสีทับหน้า 2 เขียว (เขตสีเลือกว่ายหลัง)
- ดำเนินการ ซ่อมแซมวงรอบพร้อมกรอบบานหน้าต่างภายนอก ทั้งเขตและไม้ที่อาคารทาสีใหม่ทั้งหมด (เขตสีเลือกว่ายหลัง)
- ซ่อมวงรอบพร้อมบานประตูภายนอกที่ชำรุด จำนวน 9 ชุดบาน

กองสนับสนุน กรมแพทยทหารเรือ			
ผู้จัดทำเอกสาร	กองพัสดุ	กองพัสดุ	หมายเลขบันทึก
เขียน	นายประจักษ์ ธีระกุล		80 000
ตรวจ	นาย	กองพัสดุ	
AB/03	ไม่	AB/03	
แบบ	แบบก่อสร้าง	กรมแพทยทหารเรือ	กรม 05 งบ
			04 05
แสดง	รูปด้าน		

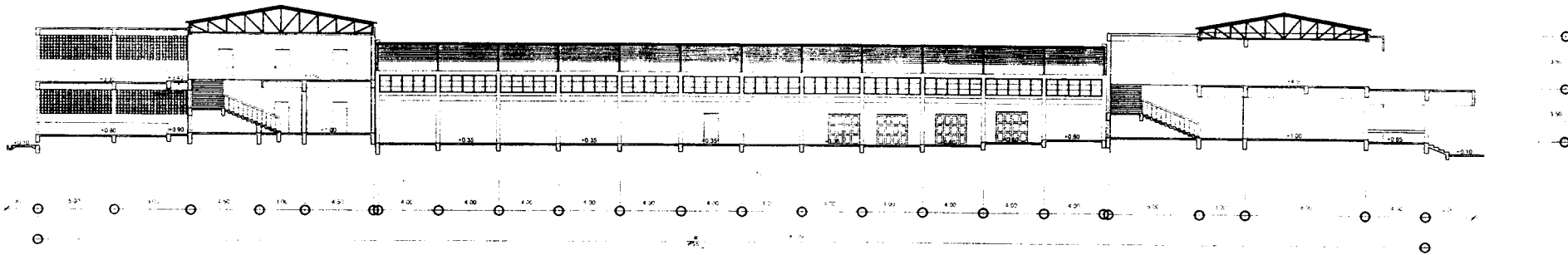
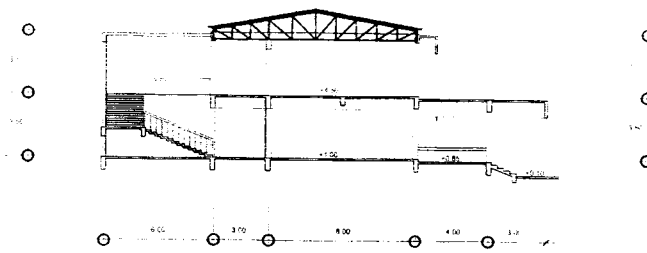
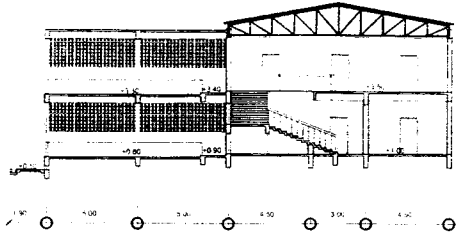

## รูปตัด

### การดำเนินการ

งานซ่อมทาสีผนังภายนอก ๑๑ หน้ากว.พ. ผนังพื้นน้ภายในประมาณ 4,100 ตร.ม. และ พื้นทึบรอบบันไดของถนนต่างภายนอก ประมาณ 64 ตร.ม.

- ดำเนินการทาสีผนังปูนฉาบที่สกปรกภายนอกทั้งหมด และให้ทาสีผนังไม้ด้วยสีมันตัมอร์ดำ ที่มีส่วนผสมของสารเคมีและมีความยืดหยุ่นสูง ทำการขัดแต่งให้เรียบรอยก่อนทำการทาสี
- ดำเนินการ ซัดล้างสีผนังภายนอกทั้งหมด และให้ทำการทาสีของพื้นปูน 1 สีเขียว และสีที่บนน้ำ 2 สีเขียว (เจดสีเลือกภายหลัง)
- ดำเนินการ ซัดล้างวงกบพร้อมบานประตูภายนอกทั้งภายนอก ทั้งหมดและให้ทำการทาสีใหม่ทั้งหมด (เจดสีเลือกภายหลัง)
- ซ่อมวงกบพร้อมบานประตูภายนอกที่ชำรุด จำนวน 8 ชุดบาน

### กองสนับสนุน กรมแพทย์ทหารเรือ

ผู้ควบคุมงาน	ร.พ. ตรีเอก ศิริพงษ์	หมายเลขงาน	60-001
เขียน	นาง ตรีเอก ศิริพงษ์		
ตรวจ	ร.พ. ตรีเอก ศิริพงษ์		
ออกของ	ร.พ. ตรีเอก ศิริพงษ์		

วันที่	งานซ่อมทาสีภายนอกอาคาร ๑๑ หน้ากว.พ.	วันที่	05	และ	
			05		05

แสดง รูปตัด