

รายการประกอบแบบ

งานซ่อมแซมฝ้าเพดาน ผู้รับจ้างมีคุณภาพระดับสูง พว. เลขที่ 264 ในพื้นที่กรุงเทพมหานครทางเหนือ ถนนสมเด็จพรหน้าตึก กสิณ เชนดูคโกลด์ ทาวน์ ลุมพินี ทางราชการกรมแพทย์ทหารเรือ (พร.) มีความประสงค์จะซ่อมแซมฝ้าเพดานผู้รับจ้างมีคุณภาพระดับสูง พว. เลขที่ 264 ในพื้นที่ กรุงเทพมหานคร ถนนสมเด็จพรหน้าตึก กสิณ เชนดูคโกลด์ ทาวน์ ลุมพินี เขตเสนาะ โดยมีรายละเอียดตามแบบ กองสวัสดิมูลฐาน หมายเลข 01-027 จำนวน 11 แผ่น

เงื่อนไขและข้อผูกพัน
 2.1 ผู้รับจ้าง จะต้องจัดหาช่างฝีมือดี ปรมาจารย์ มีความรู้ ความสามารถกับงาน อีกทั้งถูกต้องตามชนิดและลักษณะของงานแต่ละประเภท เพื่อให้แล้วเสร็จตามสัญญาผู้จ้างมีสิทธิที่จะสั่งให้ผู้รับจ้างถอดถอนค่าใช้จ่ายในการนี้ จัดอยู่ในความรับผิดชอบของผู้รับจ้างทั้งสิ้น

2.2 ผู้รับจ้าง จะต้องจัดหาวัสดุอุปกรณ์ต่างๆที่ใช้งานจะต้องเป็นของใหม่ ไม่เคยใช้งานที่ใหม่มาก่อน โดยจะต้องได้คุณสมบัติ คุณสมบัติตามแบบแปลนและรายการ รวมทั้งมาตรฐานที่ทางราชการกำหนด

2.3 ผู้รับจ้าง ต้องมีประกันอุบัติเหตุ และอุปกรณ์ที่นำมาใช้ในการซ่อมให้อยู่ในสภาพเรียบร้อยสมบูรณ์ ทั้งนี้วัสดุอุปกรณ์ทั้งหมด ยังเป็นกรรมสิทธิ์ของผู้รับจ้าง ซึ่งต้องรับผิดชอบต่อการสูญหาย เสื่อมสภาพ หรือชำรุดจนกว่าจนกว่าจะได้ส่งมอบงานแล้ว

2.4 การปฏิบัติงานของผู้รับจ้าง จะต้องปฏิบัติตามระเบียบข้อบังคับของทางราชการ หน่วยงานที่เข้าดำเนินการตามสัญญาและหน่วยงานที่รับผิดชอบในพื้นที่โดยเคร่งครัด

2.5 ความเสียหายใดๆ ที่เกิดขึ้นจากการกระทำ ที่ระยะมาเดินเลื้อยของผู้รับจ้าง พนักงาน หรือช่างที่ปฏิบัติงานของผู้รับจ้าง ผู้รับจ้างจะต้องรับผิดชอบ และยินยอม จัดหาหรือซ่อมทำให้เหมือนเดิม หรือชดเชยทั้งหมด

2.6 เมื่องานแล้วเสร็จ ผู้รับจ้างจะต้องเก็บขยะ และสิ่งของที่ไม่เกี่ยวข้อง และทำความสะอาดบริเวณโดยรอบตามสัญญาทั้งหมด รวมทั้งรื้อถอนหรือเคลื่อนย้ายสิ่งกีดขวางการปฏิบัติงาน

2.7 ผู้รับจ้างต้องตรวจสอบสภาพสถานที่ซึ่งจะดำเนินการ และวิเคราะห์เพื่อการตรวจสอบกับแบบและรายการที่ก่อนเข้าดำเนินการ หากพบหรือมีข้อสงสัยให้สอบถามผู้จ้างให้เป็นที่ยอมรับก่อนดำเนินการ

2.8 ผู้รับจ้าง จะต้องแต่งตั้งเจ้าหน้าที่ชำนาญการพิเศษในเขตพื้นที่โดยรอบสถานที่ปฏิบัติงาน หรือตัวแทนผู้จ้าง หรือหน่วยงานที่เข้าดำเนินการตามสัญญาติดต่อเวลาเข้าดำเนินการ

2.9 ค่าที่แจ้งไว้ในวันพฤหัสบดีที่ซึ่งเป็นเอกสารรายละเอียดข้อผูกพันให้ถือเป็นส่วนหนึ่งของเอกสารและสัญญาในส่วนใหญ่เป็น เงื่อนไขที่ตัดจากแบบโดยเคร่ง

2.11 ระเบียบ และตำแหน่งที่ปรากฏในแบบ รายการประกอบแบบ ให้ถืออ้างอิงเพื่อให้ผู้รับจ้าง ทราบเป็นแนวทางและหลักการของระบบตามความต้องการของผู้จ้าง

2.12 ผู้รับจ้าง จะต้องจัดหาช่างฝีมือดี ปรมาจารย์ มีความรู้ มีคุณภาพได้มาตรฐานงานช่างตามที่ทางราชการกำหนด ให้เหมาะสม ตามชนิด และลักษณะของงานแต่ละประเภทที่จะต้องดำเนินการตามสัญญาโดยตลอด อีกทั้งจะต้องจัดหา เครื่องมือเครื่องจักร เครื่องทุ่นแรง ตลอดจนอุปกรณ์อื่น เพื่อดำเนินการ ให้ได้ผลดียิ่งขึ้น

2.13 หากมีปริมาณงานใดที่แบบและรายการประกอบแบบขัดแย้งกันหรือไม่ชัดเจน ผู้รับจ้าง จะต้องชี้แจงแจ้งผู้จ้างแต่ก่อน เพื่อให้การแก้ไขข้อขัดแย้งนั้นเป็นที่เรียบร้อยให้ถือได้ กรณีข้อขัดแย้งของผู้จ้างเป็นข้อยุติ

2.14 หากมีสถานที่ใดที่ติดตั้งฝ้าเพดานแล้วแต่มีระบบไฟในรายการประกอบแบบ หรือติดตั้งไว้ในรายการประกอบแบบแล้วแต่ไม่มีระบบไฟในแบบ ให้ถือสัญญาที่ระบุไว้ในแบบ ให้ถือสัญญาที่ระบุไว้ทั้งสองที่ หรือถ้ามีระบุไว้ทั้งสองที่ แต่มีความขัดแย้งกัน ให้ถือว่าระบบของแบบ หรือถือที่ผู้จ้างเสนอหลังการชี้แจงให้ผู้รับจ้าง จะต้องปฏิบัติตามเงื่อนไข ข้อผูกพัน เงื่อนไขที่ปรากฏในสัญญาที่ตกลงไว้

5. การดำเนินการ

- 3.1 ชื่อโครงการ (เขตจังหวัด) พื้นที่ตั้ง ประตูด หน้าที่วาง รายละเอียดตามแบบและรายการที่กำหนด
- 3.2 ชื่อกระเบื้อง, เหล็กฉาก, วัสดุ หรือชื่อเครื่อง วัสดุ รายละเอียดตามแบบและรายการที่กำหนด
- 3.3 ชื่อสีทาผนังภายนอก, สีทาภายใน-ภายนอก รายละเอียดตามแบบและรายการที่กำหนด
- 3.4 ชื่อลวดลายสีผนังภายใน-ภายนอก ของเดิม รายละเอียดตามแบบและรายการที่กำหนด
- 3.5 ชื่อของระบบไฟฟ้าพร้อมอุปกรณ์ รายละเอียดตามแบบและรายการที่กำหนด
- 3.6 ชื่อของระบบประปา-สุขาภิบาล รายละเอียดตามแบบและรายการที่กำหนด

4. การดำเนินการติดตั้งฝ้าเพดาน

4.1 ติดตั้งโครงฝ้าเพดานเหล็ก พร้อมอุปกรณ์ประกอบเหล็กขึ้นรูปติดบน ฝ้าเพดานเดิมที่เดิม

4.2 ทำสีผนังเดิม โครงเหล็กฝ้าเพดานเหล็ก พร้อมทาสี หนา 2 รอบ

4.3 ติดตั้งฝ้าเพดานยิบซีมบอร์ด หนา 9 มม ชนิดกันชื้นฉนวนเสียงพร้อมท่อทาสี โครงคร่าวเหล็กชุบสังกะสี ความหนา 1.00 มม คราวล่าง 0.40 มม พร้อมอุปกรณ์ประกอบติดตั้งปรับระดับครบชุด

4.4 ดำเนินการทาสีฝ้าเพดานทั้งภายใน-ภายนอก

4.5 ดำเนินการทาสีผนังอาคารทั้งภายใน-ภายนอก ทาสีรองพื้นของภายใน 1 สีขาว และทาสีทับหน้า 2 สีเขียว

4.6 ก่อผนังอิฐมวลเบาพร้อมฉนวนใยแก้ว ทาสี

4.7 ติดตั้งผนังไม้สังกะสี ขนาด 15x3.00x1.2 ซม.

4.8 ติดตั้งแนวบังกันแดดเหล็กด้านหน้าอาคาร

4.9 บู๊กระเบื้องพื้นเซรามิค หนา 0.30x0.30 ซม.

4.10 ทาสีวงกบประตูไม้

4.11 ติดตั้งประตู-หน้าต่าง อะลูมิเนียมพร้อมกระจกติดแนบ

4.12 ซ่อมแซมราวจับบันไดด้านหน้าบ้านพัก

4.13 จัดทำงานสนามหญ้าด้านหน้าบ้าน รอยขีดตามแบบและรายการที่กำหนด

4.14 ติดตั้งงานระบบไฟฟ้าพร้อมอุปกรณ์ประกอบใช้งานได้ดี รายละเอียดตามแบบและรายการที่กำหนด

4.15 ดำเนินการซ่อมเปลี่ยนท่อน้ำดี ท่อน้ำทิ้ง ท่อน้ำโสโครก ส่วนที่ชำรุดใหม่ทั้งหมด

4.16 ดำเนินการซ่อมเปลี่ยนโถสุขภัณฑ์พร้อมหมอน้ำ ลายออนชำระ ที่โถกระด้างชำระ ที่วางสุขา ราวบรรณน้ำ ทั้งหมด 1 ชุด

4.17 ดำเนินการซ่อมขัดท้าวผิวพื้นไม้เดิมพร้อมซ่อมท้าว ส่วนที่ชำรุดท้าวไม้เคลือบแข็ง (ยูรีเทน) จำนวน 5 ชั้น

4.18 ดำเนินการติดตั้งปฏิทิน พร้อมซ่อมแซมบ่อกระเบื้อง-ปะซีม ระบบท่อให้ใช้งานได้ดี

4.19 เก็บทำความสะอาดพื้นที่ก่อสร้างให้เรียบร้อย

4.20 ทำงานให้ครบถ้วนตามรูปแบบและรายการให้เรียบร้อย

5. วัสดุประจำอาคาร ผลิตภัณฑ์ 1.SB 2.WOCKWORTH 3.PRACTIKA 4.MODERNFORM 5.APINA

6. เครื่องใช้ไฟฟ้าประจำอาคาร ผลิตภัณฑ์ 1.Samsung 2.Toshiba 3.Sony 4.Philips

หมายเหตุ ให้ผู้รับจ้างส่งรายละเอียดของเครื่องใช้ไฟฟ้า โดยแบบรูป ขนาด ผลิตภัณฑ์ ที่สามารถดูตามกรม (มอก) ให้ผู้จ้างพิจารณาก่อนการดำเนินการ

7. การดำเนินการปรับภูมิทัศน์รอบพื้นที่

7.1 ดำเนินการกำจัดเศษวัสดุที่ไม่พึงประสงค์ เช่น เศษไม้ เศษหิน ดินไม่ และขยะต่างๆในพื้นที่ของทั้งหมด

7.2 ดำเนินการใช้ทรายขี้เป็ดในการปรับพื้นที่ให้ได้ระดับเสมอกับที่ด้านหน้าอาคารโดยใช้ประมาณ 50 ลบ.ม.

7.3 ปรับดินหน้าด้วยดินผสมมูลโคก หนาประมาณ 3 ซม. ประมาณ 9 ลบ.ม.

7.4 ปลูกหญ้ามาเลเซีย พื้นที่ประมาณ 200 ตร.ม.

7.5 ปลูกไม้พุ่ม ต้นศรีศตินา สูง 40 ซม. จำนวน 80 ต้น

7.6 ปลูกไม้ทรงกลมสูง 2.00 ม. จำนวน 10 ต้น

7.7 ปลูกต้นไม้ใหญ่ จำนวนขึ้นต้น 2 ต้นได้ระดับ

8. มาตรฐานวัสดุ ดังนี้

8.1 ผลิตภัณฑ์สีที่กำหนดให้ใช้ชนิดกันน้ำรั่วซึม ดังนี้

8.1.1 สีน้ำอะคริลิก หมวดที่ 2 ผลิตภัณฑ์ CI / DULUX PENTALITE / CAPTAIN / VINYLK / PIGA NIPPON / ENTRA-V / PAMVASTIC / PERMOITE / JOTUN / STRAY DELUX / DELTA / BURGEX

8.1.2 สีอุดรอยแตกกราม เป็นวัสดุที่ผลิตกันน้ำรั่วซึม

8.1.3 สีน้ำมัน หมวดที่ 01 ผลิตภัณฑ์ CI / DULUX GLOSS / PIGA / PERMOITE / DELTA / ENAMEL BURGEX / ENAVEL / PAMVASTIC / GUREN GLOSS / JOTUN / STRAY ENAMEL / NIPPON

8.2 อุปกรณ์ประตูหน้าต่าง ผลิตภัณฑ์ ดังข้าง วิกโก้ , สกลโกลด์ , OD.F. , PENZA / W.P. / C.P. / จำนวน 555 , 999

8.3 แผ่นยิบซีมบอร์ด ผลิตภัณฑ์ ดังข้าง หรือ ผลิตภัณฑ์ที่ไว้รับมาตรฐานอุตสาหกรรม มอก

8.4 โครงสร้างเหล็กชุบสังกะสี-อุปกรณ์ ผลิตภัณฑ์ ดังข้าง หรือ ผลิตภัณฑ์ ดังข้าง

8.5 ผลิตภัณฑ์ยิปซัม ผลิตภัณฑ์ ดังข้าง หรือ ผลิตภัณฑ์ที่ไว้รับมาตรฐานอุตสาหกรรม มอก

8.6 แผ่นยิบซีมบอร์ด ผลิตภัณฑ์ ดังข้าง หรือผลิตภัณฑ์ ดังข้าง

8.7 ไม้สังกะสี ผลิตภัณฑ์ ดังข้าง หรือผลิตภัณฑ์ ดังข้าง หรือผลิตภัณฑ์ ดังข้าง

8.8 กระเบื้องเซรามิค (แกรนิตโต้) ผลิตภัณฑ์ ดังข้าง หรือผลิตภัณฑ์ ดังข้าง หรือผลิตภัณฑ์ ดังข้าง

8.9 ฝ้าสังกะสี PVC ผลิตภัณฑ์ KAZEN / STEPFINITY / APACE / หรือชื่ออื่นใด

8.10 กระเบื้องโกลด์ ผลิตภัณฑ์ กระเบื้องโกลด์-ปะซีม , สกลโกลด์ หรือ ผลิตภัณฑ์ ดังข้าง

8.11 อุปกรณ์ระบบไฟ EMT และอุปกรณ์ประกอบต่าง ผลิตภัณฑ์ ENVEL / HACO / PAMVASTIC

บ้านเลขที่ 264

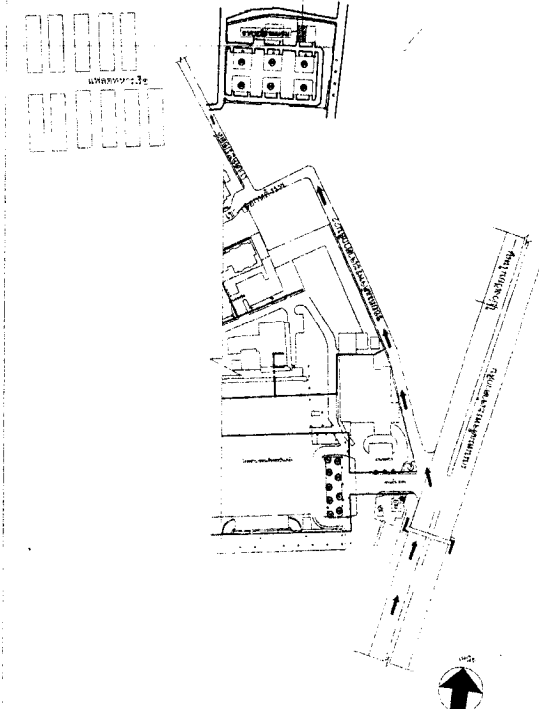

แบบที่ 1 โดย ธีรยุทธ

กองสวัสดิมูลฐาน กรมแพทย์ทหารเรือ			
ผู้กำหนดรายการ	ร.ท. ธนิต ศาสดี		หมายเลขแบบ 084 ส.พ.ท. 01-027
เขียน	ท.จ. ศิวรักษ์ ฤทธิงกูญ		
ตรวจ	น.ต. [Signature]	ก.ท.61	
AB 084	น.ต. [Signature]	ก.ท.61	
แบบ ขอมส่งแบบบันทึกสำหรับของผู้รับจ้าง			รวม 11 แผ่น
ระดับสูง เลขที่ 264			01 11
แสดง ผังพื้นที่			

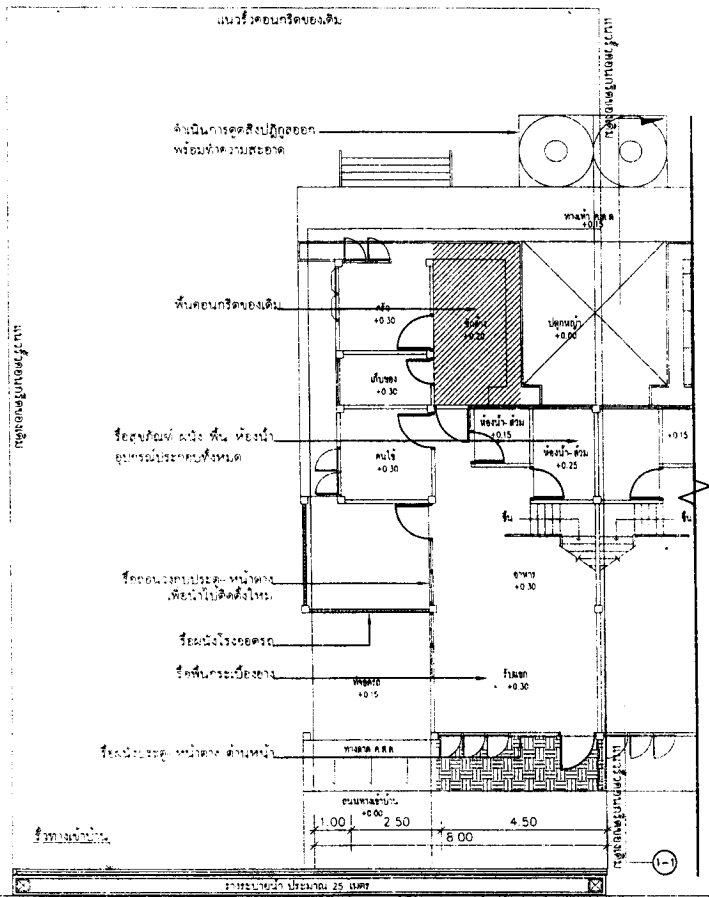

แปลนพื้นชั้นล่างของเดิม
SCALE 1:100

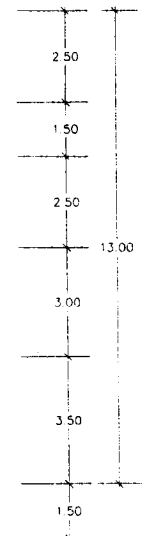

รายการต้นไม้

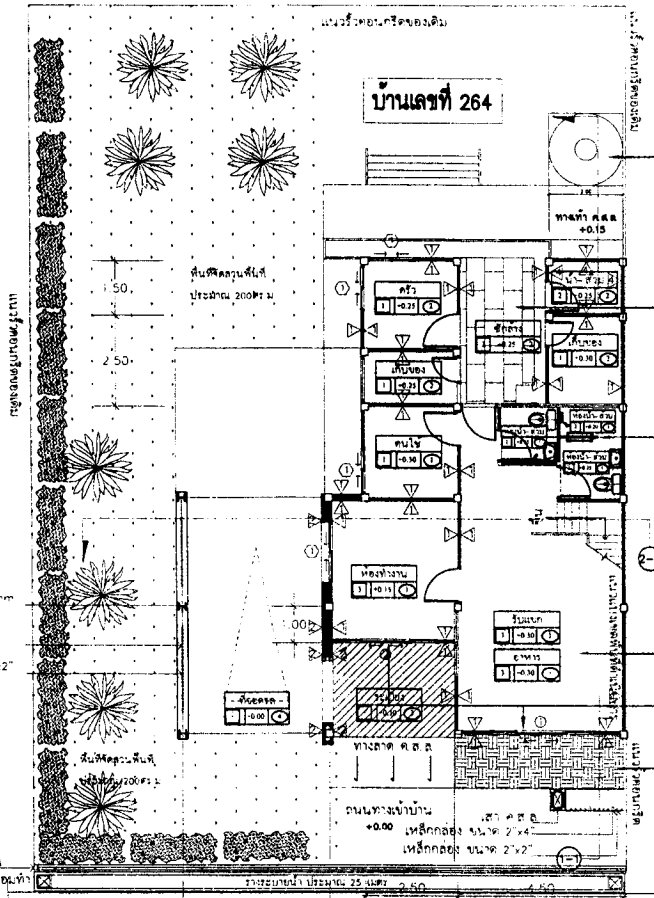

แปลนพื้นชั้นล่างของใหม่
SCALE 1:100

- ดำเนินการติดตั้งประตูพร้อมที่วางรองเท้า หรือช่องลมระบายอากาศ - บอชิ่งระบบท่อให้ใช้งานได้
- ดำเนินการติดตั้งกระเบื้องเซรามิค ขนาดไม่น้อยกว่า 0.30x0.30 ม. ผิวหยาบ
- ดำเนินการซ่อมเปลี่ยนโถชักโครกแบบบึงราบ พร้อมหมอน้ำ ลายอนาจาร ระวังสุขอนามัย ราวเหล็ก ถักน้ำ ทั้งหมด 1 ชุด (ดูแบบขยาย)
- ดำเนินการติดตั้งเครื่องปรับอากาศ 2 ตัวใน 1 บ. ขนาด 0.60 x 0.60 ม. ติดตั้งประตูตู้เปิดลม (ดูแบบขยาย)
- ดำเนินการติดตั้งฝ้าเพดาน

ผังตำแหน่งที่ตั้ง
บริเวณอาคารพาณิชย์

งานปลูกไม้พุ่มประดับสีดิน สูง 0.40 ม. สูง 1.00 ม. สูง 1.50 ม.
พื้นที่ปลูกหญ้าประดับ
งานปลูกไม้พุ่มประดับสีดิน สูง 2.00 ม. สูง 3.00 ม. สูง 4.00 ม.

สัญลักษณ์ประกอบแบบ		สัญลักษณ์ประกอบแบบ		สัญลักษณ์ประกอบแบบ	
วัสดุประกอบแบบพื้น		วัสดุประกอบแบบผนัง		วัสดุประกอบแบบฝ้าเพดาน	
สัญลักษณ์	รายละเอียด	สัญลักษณ์	รายละเอียด	สัญลักษณ์	รายละเอียด
1	พื้นเดิมที่วางรองเท้า	1	ผนังเดิมที่วางรองเท้า	1	ฝ้าเดิมที่วางรองเท้า
2	พื้นปูกระเบื้องเซรามิค ขนาด 0.30x0.30 ม. ผิวหยาบ	2	ผนังทาสีเรียบทาสีน้ำยอะคริลิก	2	ฝ้าฉาบเรียบทาสีน้ำยอะคริลิก
3	พื้นปูกระเบื้องเซรามิคสีดิน ขนาด 0.60x0.60 ม.	3	ผนังทาสีเรียบทาสีน้ำยอะคริลิก	3	ฝ้าฉาบเรียบทาสีน้ำยอะคริลิก
4	พื้นปูกระเบื้องเซรามิค	4	ผนังทาสีเรียบทาสีน้ำยอะคริลิก	4	ฝ้าฉาบเรียบทาสีน้ำยอะคริลิก
		5	ผนังทาสีเรียบทาสีน้ำยอะคริลิก	5	ฝ้าฉาบเรียบทาสีน้ำยอะคริลิก

กองสถาปัตย์ กรมแพทยทหารเรือ			
ผู้ควบคุมอาคาร	ร.ท. ชะนิศ ศาสตราวุธ	หมายเลขแบบ	กอง ศ.ท.พ. 61-027
เขียน	พ.จ.ศ.วิเศษ พุทธิพงษ์	ร.ท.ช.	น.ส.
ตรวจ	น.ส.	ร.ท.ช.	น.ส.
ร.ท.ช.	น.ส.	ร.ท.ช.	น.ส.
นาย	นายจันทมนต์พิทักษ์นันท์	ร.ท.ช.	11
นาย	นายสูง เศรษฐี 264	ร.ท.ช.	02 11
นาย	นาย	ร.ท.ช.	นาย

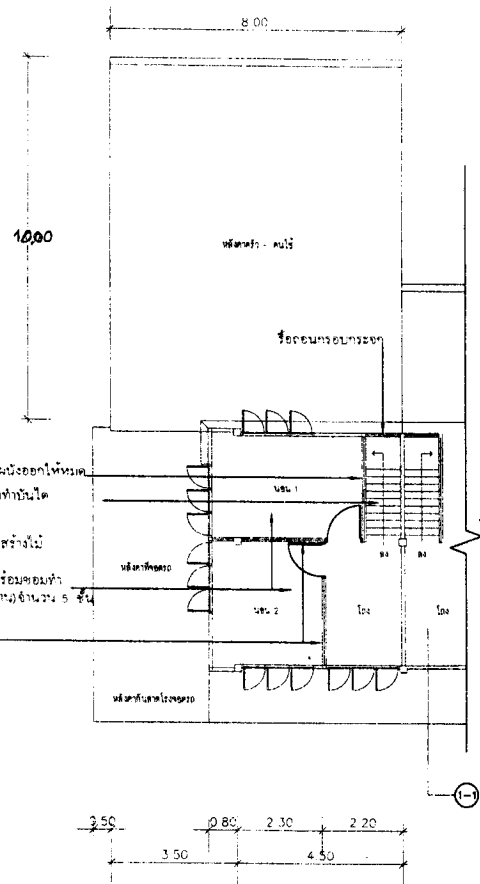

แปลนพื้นชั้นบนของเดิม
SCALE 1:100

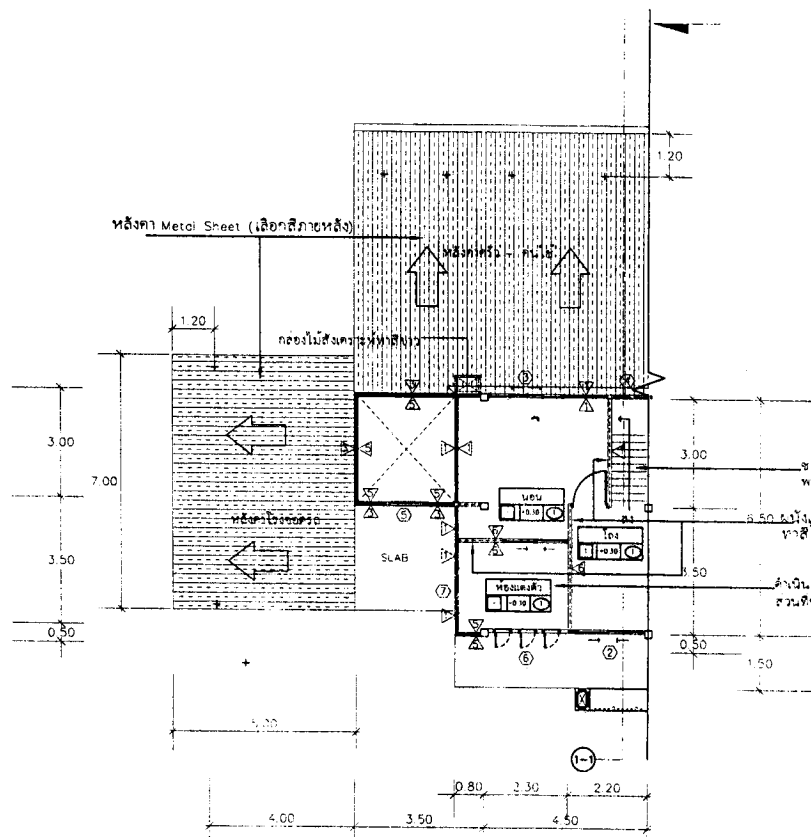

แปลนพื้นชั้นบนของใหม่-แปลนหลังคา
SCALE 1:100

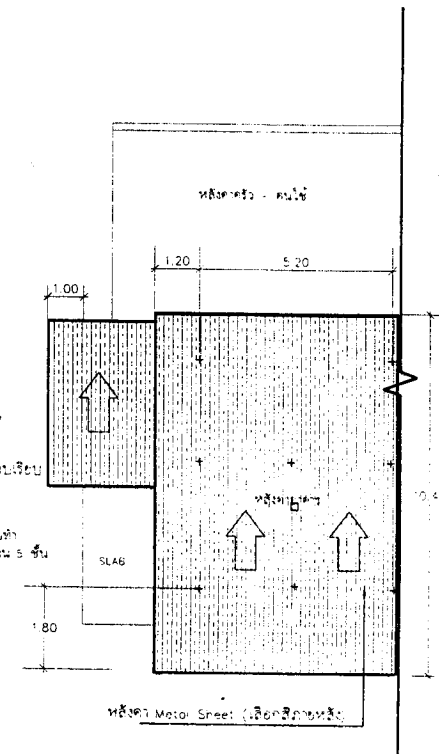

แปลนโครงหลังคา
SCALE 1:100

สัญลักษณ์ประกอบแบบ		สัญลักษณ์ประกอบแบบ		สัญลักษณ์ประกอบแบบ	
วัสดุประกอบแบบพื้น		วัสดุประกอบแบบผนัง		วัสดุประกอบแบบฝ้าเพดาน	
สัญลักษณ์	รายละเอียด	สัญลักษณ์	รายละเอียด	สัญลักษณ์	รายละเอียด
1	พื้นเดิมทำจากคอนกรีต	1	ผนังเดิมทำจากคอนกรีตทาสีใหม่	1	ฝ้าเพดานไม้ฉาบปูน
2	พื้นเดิมทำจากอิฐฉาบปูนขนาด 0.30x0.30 ม. ผิวหยาบ	2	ผนังใหม่ฉาบปูนทาสีโอะอะสีด	2	ฝ้าเพดานไม้ฉาบปูนทาสีโอะอะสีด
3	พื้นเดิมทำจากอิฐฉาบปูนขนาด 0.30x0.30 ม. ผิวหยาบ	3	ผนังเดิมฉาบปูนทาสีโอะอะสีด	3	ฝ้าเพดานไม้ฉาบปูนทาสีโอะอะสีด
4	พื้นเดิมทำจากอิฐฉาบปูน	4	ผนังเดิมฉาบปูนทาสีโอะอะสีด	4	ฝ้าเพดานไม้ฉาบปูนทาสีโอะอะสีด
		5	ผนังเดิมฉาบปูนทาสีโอะอะสีด	5	ฝ้าเพดานไม้ฉาบปูนทาสีโอะอะสีด
		6	ผนังเดิมฉาบปูนทาสีโอะอะสีด	6	ฝ้าเพดานไม้ฉาบปูนทาสีโอะอะสีด

กองสับสนุน กรมแพทย์ทหารเรือ			
ผู้กำกับราชการ	ร.ท. ประทีป ศาสตร์กุล	นายแพทย์	นายแพทย์
เขียน	พ.จ.ศ.วิเศษ ทุทองอยู่	ร.ท. 61	ร.ท. 61
ร.ท. 61	น.ส. [Signature]	ร.ท. 61	ร.ท. 61
ร.ท. 61	น.ส. [Signature]	ร.ท. 61	ร.ท. 61
แบบ งานออกแบบแบบที่ 1 สำหรับของขึ้นบังคับบัญชา			รวม 11 แผ่น
ระดับสูง เศษที่ 264			03 11
แดง แปลนชั้นบน			

แผ่นไม้สังเคราะห์ ชนิดร่องวี ดิชนทาสี โครงคร่าวเหล็ก
 ชุบสังกะสี ขนาด 1 1/2"x3" หน้า 2.3 @ 0.30 ม.
 หลังคา Metal Sheet (เลือกสีภายหลัง)

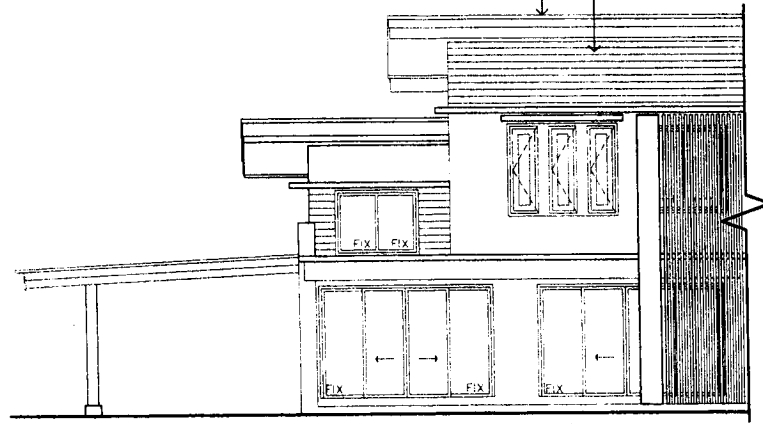

รูปด้านหน้า

หลังคา Metal Sheet (เลือกสีภายหลัง)

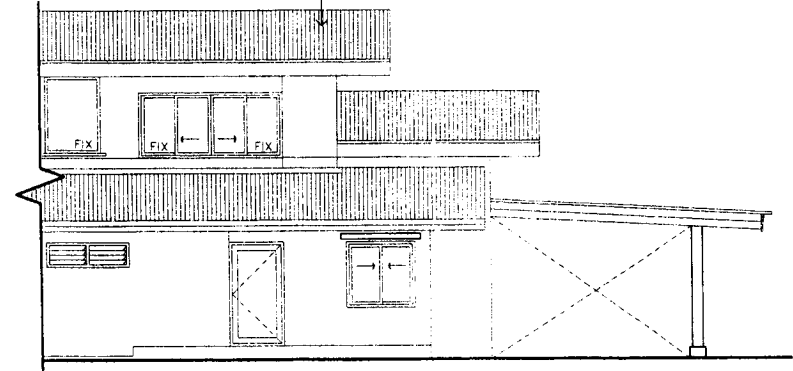

รูปด้านหลัง

แผ่นไม้สังเคราะห์ ชนิดร่องวี ดิชนทาสี โครงคร่าวเหล็ก
 ชุบสังกะสี ขนาด 1 1/2"x3" หน้า 2.3 @ 0.30 ม.
 หลังคา Metal Sheet (เลือกสีภายหลัง)

หลังคา Metal Sheet (เลือกสีภายหลัง)

รางน้ำฝนสังกะสี No 28 มีท่อ Ø 4"
 ท่อระงับน้ำ ทีพี ขนาด 4 นิ้ว

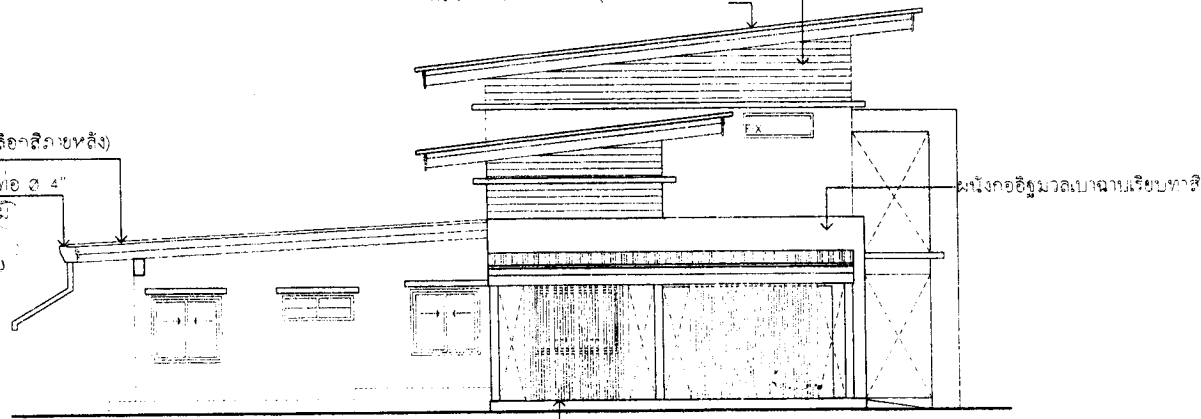

ท่อระบายน้ำ

รูปด้านข้าง

กองสถาปนุน กรมแพทยทหารเรือ			
ผู้กำหนดรายการ	ร.ท. ชะนิล ศาสดีบุตร	หมายเลขแบบ	กอง ส.น.พ.
เขียน	พ.จ.อ.ศิริพงษ์ พุทธิเจริญ		61-020
ตรวจ	น.ส. [Signature]	ก.พ.6	
ผอ.กอง	น.อ. [Signature]	ก.พ.6	
แบบ		รวม 11 แผ่น	
งานซ่อมแซมบ้านพักสำหรับรองผู้บังคับบัญชาระดับสูง พ.ร.		04	11
เลขที่ 264			
แสดง	รูปด้าน		

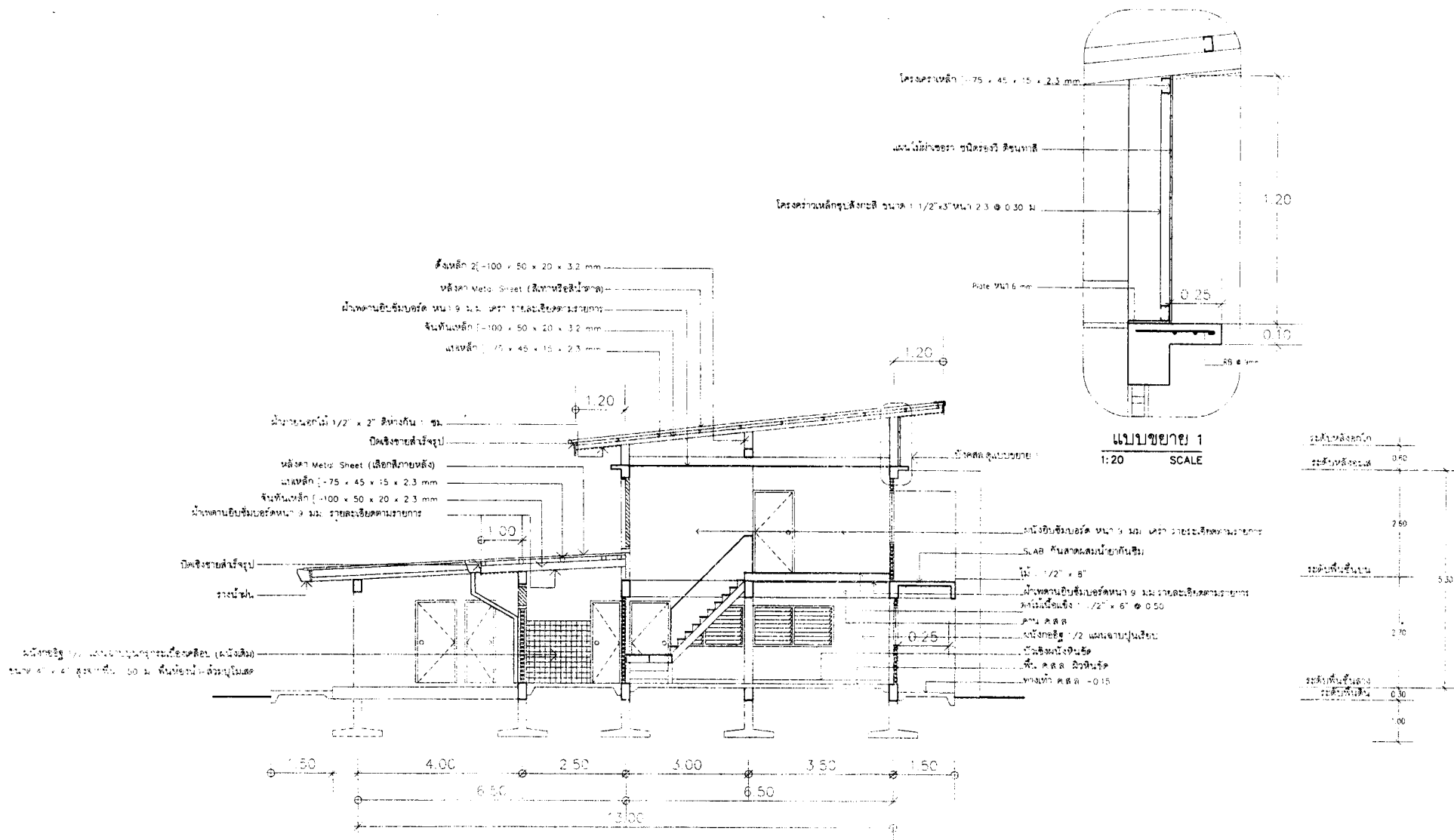

แบบขยาย 1
1:20 SCALE

ระดับหลังคา	0.40
ระดับชั้นดิน	2.50
ระดับพื้นชั้นบน	5.30
ระดับพื้นชั้นล่าง	0.30
ระดับพื้นดิน	1.00

รูปตัด 1 - 1
SCALE 1:100

กองสถาปนากกรมแพทยทหารเรือ			
ผู้กำหนดรายการ	ร.ท. ธีรณัฐ ศาสตราวุฒ	หมายเลขแบบ	กอง สท. พร. 61-027
เขียน	พ.จ.ล. ศิริพงษ์ ทูทองเจริญ	ก.พ.61	
ตรวจ	น.ต. [Signature]	ก.พ.61	
ผอ.กอง	น.อ. [Signature]	ก.พ.61	
แบบ		รวม 11 แผ่น	
งานซ่อมแซมบ้านพักสำหรับรับรองผู้บังคับบัญชาระดับสูง พ.ร.บ. 264		05	11
แสดง รูปตัด 1 - 1			

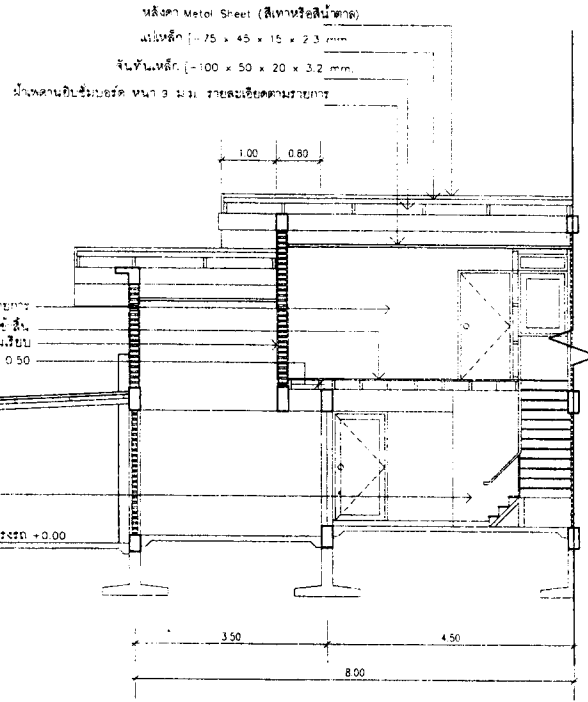

รูปตัด 2 - 2
 SCALE 1:100

สัญลักษณ์	รายการประกอบแบบสุขภัณฑ์ห้องน้ำ
1	โถล้างชักโครก
2	อ่างล้างหน้าชนิดแขวนผนัง
3	ที่ใส่กระดาษชำระ
4	สายชำระ
5	ฝักบัวสายอ่อนชนิดแขวนผนัง
6	ที่วางสบู่
7	กระจกเงา
8	ราวแขวนผ้า
9	ชั้นวางของติดผนัง
FD.	ตะแกรงระบายน้ำทิ้งสแตนเลส 2"
	ผ้าปูม่าน ขนาดตามแบบ จำนวน 1 ชุด
	ให้ผู้รับจ้างติดตั้งตัวอย่างหรือแคตตาล็อกให้ผู้ว่าจ้างพิจารณาก่อนดำเนินการติดตั้ง

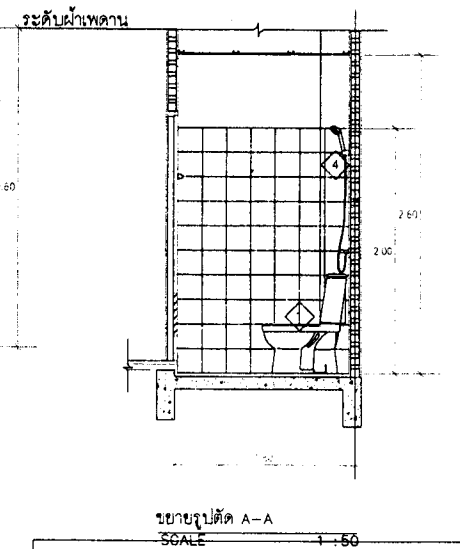
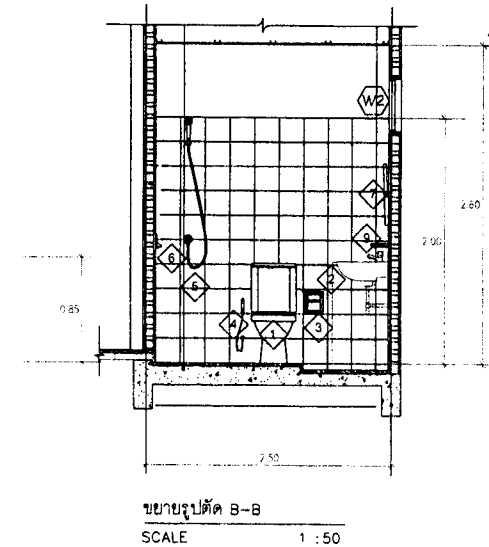
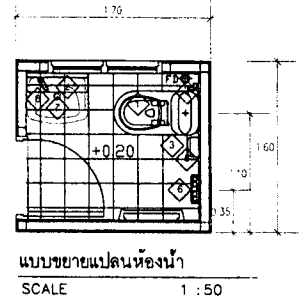
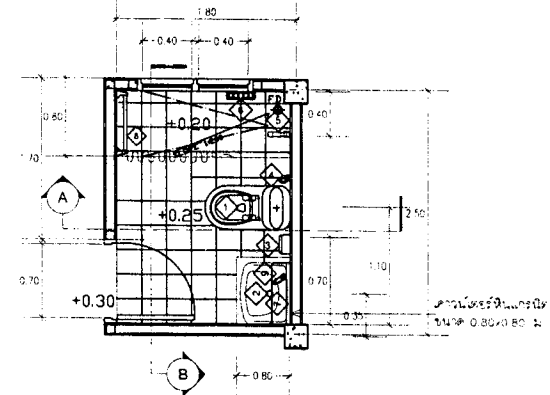
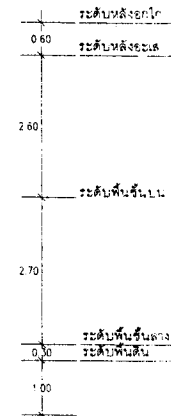

กองสนับสนุน กรมแพทยทหารเรือ			
ผู้กำหนดรายการ	ร.ท. ชะนิล ศาสติคุปต์	หมายเลขแบบ	กอง สน.พร. 61-020
เขียน	พ.จ.อ.ศิริพงษ์ พุทธิเจริญ	ตรวจ	น.ต. ก.พ.61
ตรวจสอบ	น.อ. ก.พ.61	ผอ.กอง	น.อ. ก.พ.61
แบบ	งานซ่อมแซมบ้านพักสำหรับรับรองผู้บังคับบัญชาาระดับสูง	รวม	11 แผ่น
เลขที่ 264		06	11
แสดง รูปตัด 2 - 2 , ขยายห้องน้ำ-ตัวม			

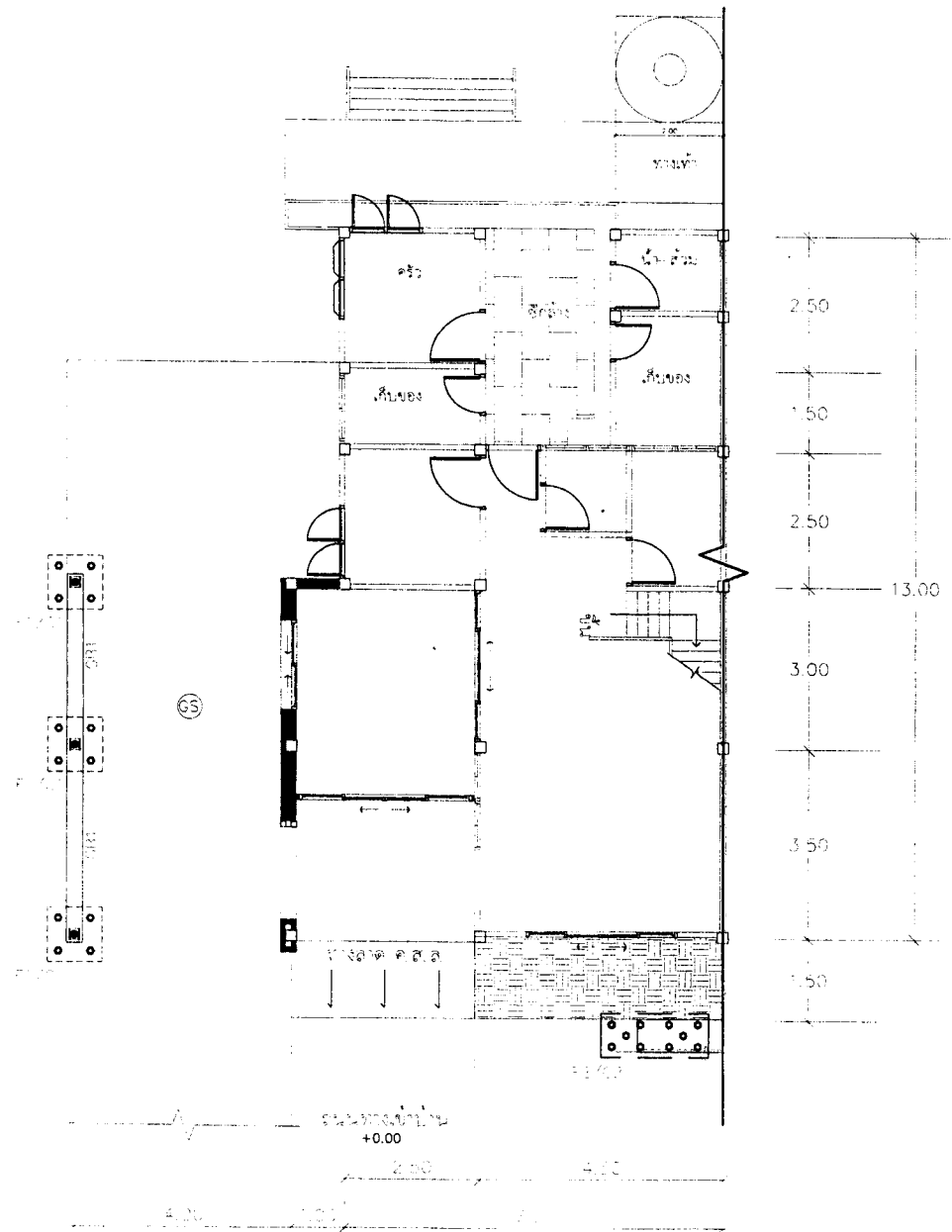

แปลนฐานราก คาน พื้น ชั้นล่าง
SCALE 1:100

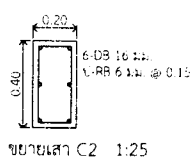
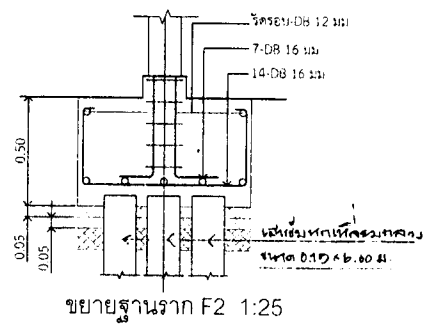
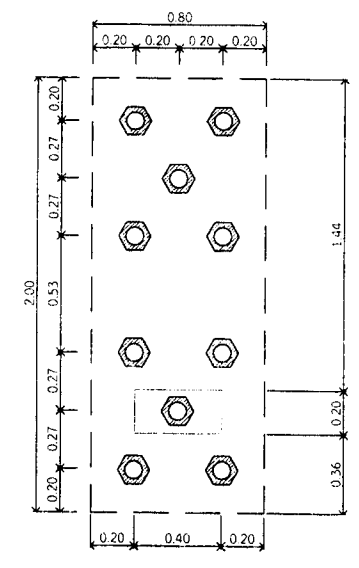
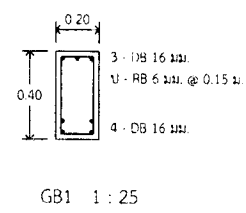
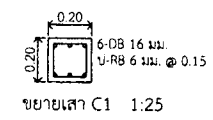
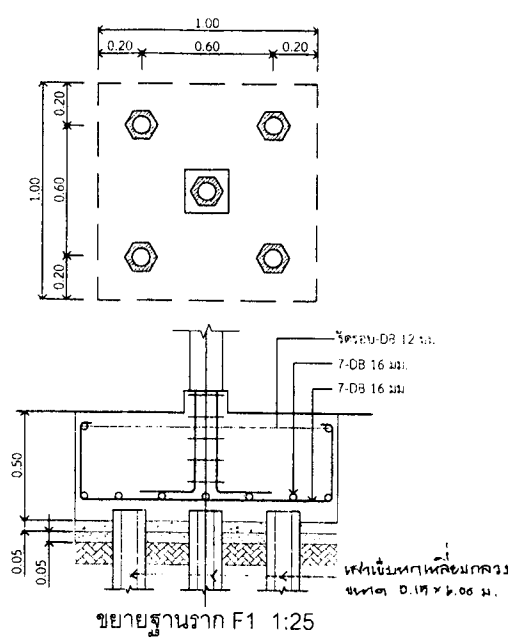

กองสนับสนุน กรมแพทยทหารเรือ				
ผู้กำหนดรายการ	ร.ท. ชะนิล ศาสดีคุปต์			หมายเลขแบบ กอง สน พร. 61-027
เขียน	ท.จ.อ. ศิริพงษ์ ทุพองเจริญ			
ตรวจ	น.ต.			ก.พ.6
ผอ.กอง	น.อ.			ก.พ.6
แบบ				รวม 11 แผ่น
งานซ่อมแซมบ้านพักสำหรับรับรองผู้บังคับบัญชาระดับสูง พร.				07 11
แสดง แปลนฐานราก คาน พื้น ชั้นล่าง ขยายฐานราก F2, ขยายเสา C1 C2, ขยายคาน GB1, ขยายพื้น GS				

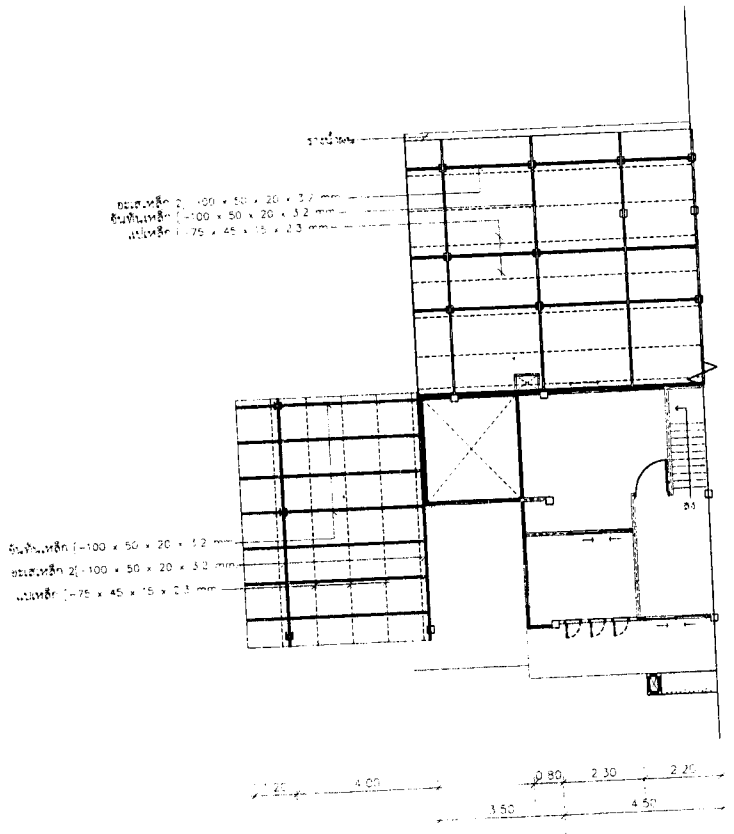

แปลน โครงหลังคา 1
SCALE 1:100

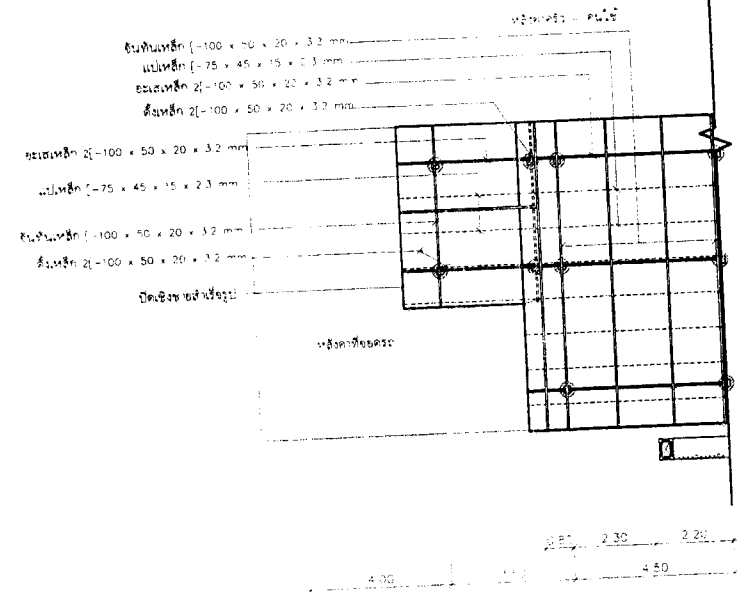

แปลน โครงหลังคา 2
SCALE 1:100

กองสนับสนุน กรมแพทยทหารเรือ			
ผู้กำกับตรวจการ	ร.ท. ชะนิศ ศาสิตกุล		หมายเลข กง. ส.น. 61-027
เขียน	ท.จ. ศิวทรัพย์ หุททองวิญ		
ตรวจ	น.ต. [Signature]		ก.ท.ศ.
ช่าง กง.	น.ส. [Signature]		ก.ท.ศ.
แบบ	งานซ่อมแซมบันไดสำหรับรับบ่ออุ้งรับถังน้ำ		รวม 11
	ระดับสูง ชั้นที่ 254		08
แสดง	แปลนหลังคา		

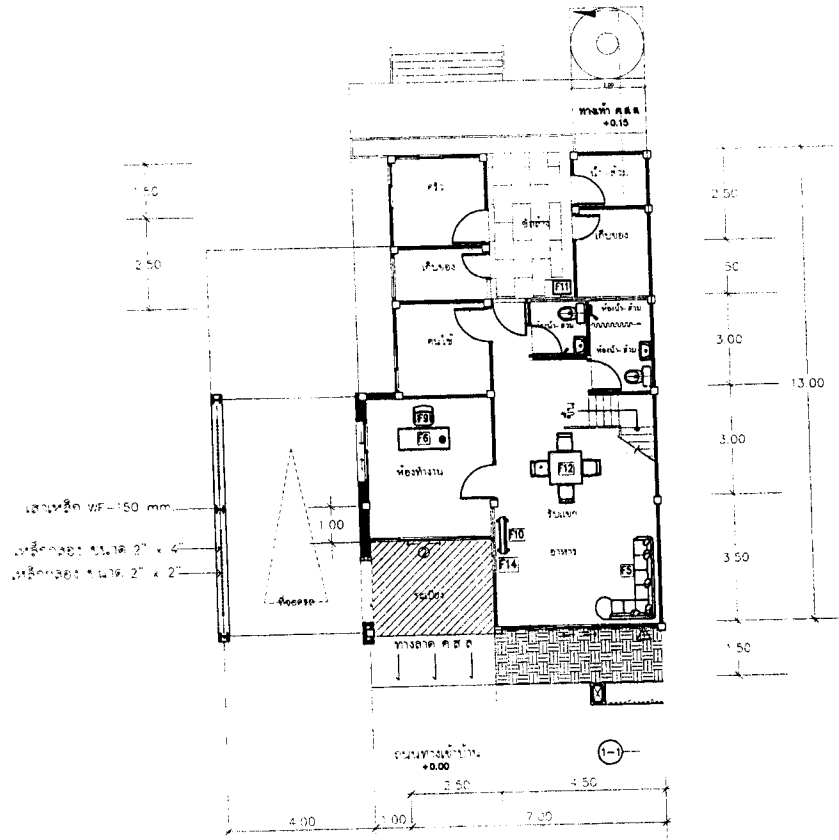

แปลนวางเฟอร์นิเจอร์ชั้นล่าง
SCALE 1:100

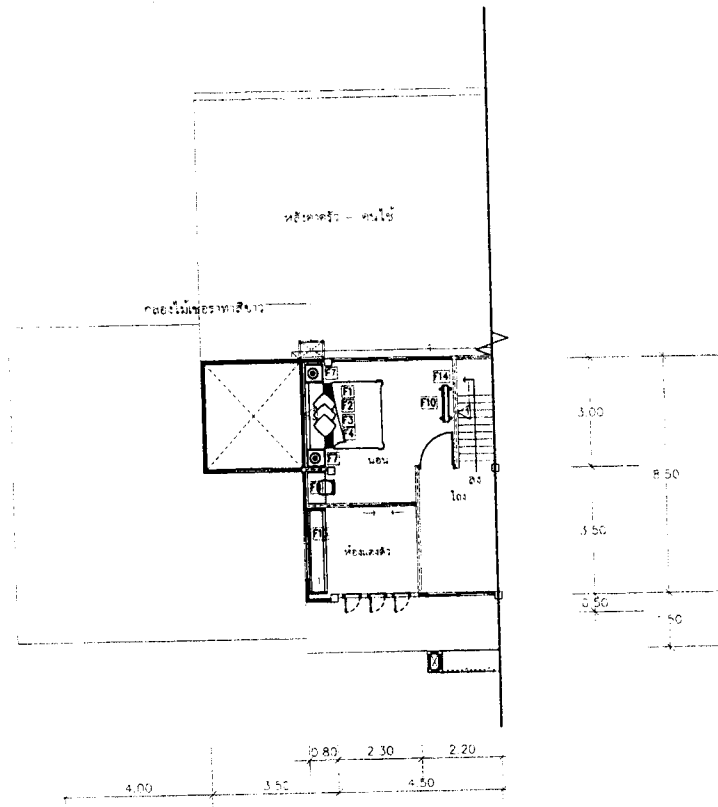

แปลนวางเฟอร์นิเจอร์ชั้นบน
SCALE 1:100

สัญลักษณ์ประกอบแบบ		สัญลักษณ์ประกอบแบบ	
ไม้ประกอบแบบพื้น		วัสดุประกอบแบบพื้น	
สัญลักษณ์	รายละเอียด	สัญลักษณ์	รายละเอียด
F1	เสื่อ ยาว 2.5 ม. กว้าง 0.6 x 0.5 พท.	F7	โต๊ะหัวเตียง ยาว 1.5 ม. กว้าง 0.45 x 0.45 พท.
F2	ที่นอนสปริง ยาว 2.0 ม. กว้าง 1.0 ม. พท.	F8	เก้าอี้นั่งพักผ่อน ยาว 0.8 ม. กว้าง 0.45 พท.
F3	หมอนอิง ยาว 0.45 ม. กว้าง 0.45 พท.	F9	ตู้เสื้อผ้า ยาว 1.5 ม. กว้าง 0.45 พท.
F4	ผ้าปูที่นอน ยาว 2.0 ม. กว้าง 1.0 ม. พท.	F10	ตู้เสื้อผ้า ยาว 1.5 ม. กว้าง 0.45 พท.
F5	ที่นอนสปริง ยาว 1.5 ม. กว้าง 0.6 พท.	F11	ตู้เสื้อผ้า ยาว 1.5 ม. กว้าง 0.45 พท.
F6	เสื่อ ยาว 1.5 ม. กว้าง 0.6 พท.	F12	โต๊ะทางพรม ยาว 1.5 ม. กว้าง 0.8 พท.
		F13	ตู้เสื้อผ้า ยาว 1.5 ม. กว้าง 0.45 พท.
		F14	ตู้เสื้อผ้า ยาว 1.5 ม. กว้าง 0.45 พท.

กองสับสนุน กรมแพทยทหารเรือ			
ผู้กำหนดรายการ	ร.ท. ชะนิศ ศาสตรา	หมายเลขแบบ	ทบจ สบ.ท. 61-027
เขียน	พ.จ.อ. ศิริพงษ์ สุขเกษม		
ตรวจ	น.ส. [Signature]	ก.ท.61	
ผ.บ.กอง	น.ส. [Signature]	ก.ท.61	
แบบ	งานออกแบบสถาปัตย์สำหรับของมูลนิธิยุวศีกา	วันที่	11 เม.ย.
ระดับสูง	ครั้งที่ 254		09 11
แดง	ศิริพงษ์นิเจอร์		

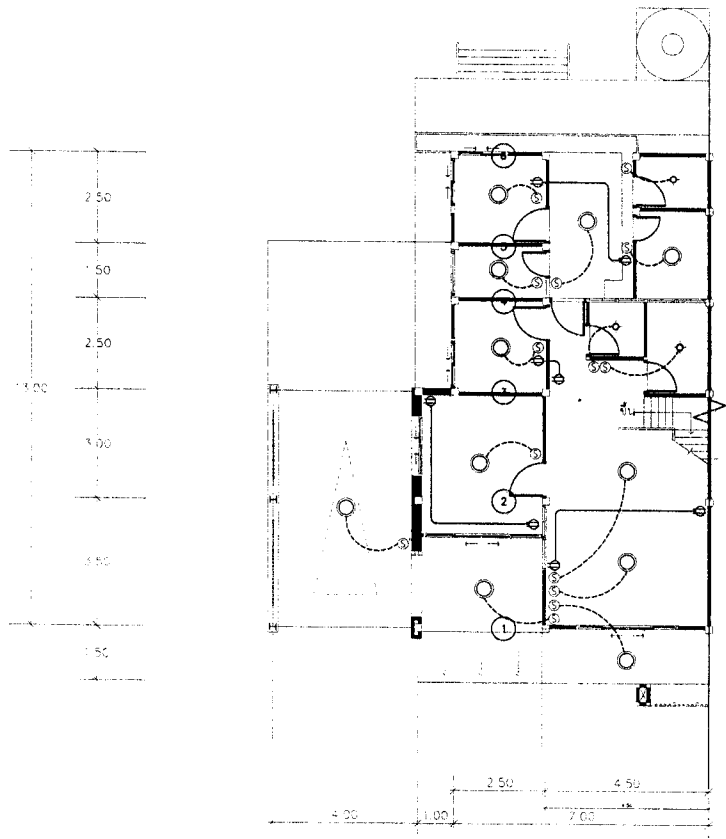

แปลนระบบไฟฟ้าชั้นล่าง
SCALE 1:100

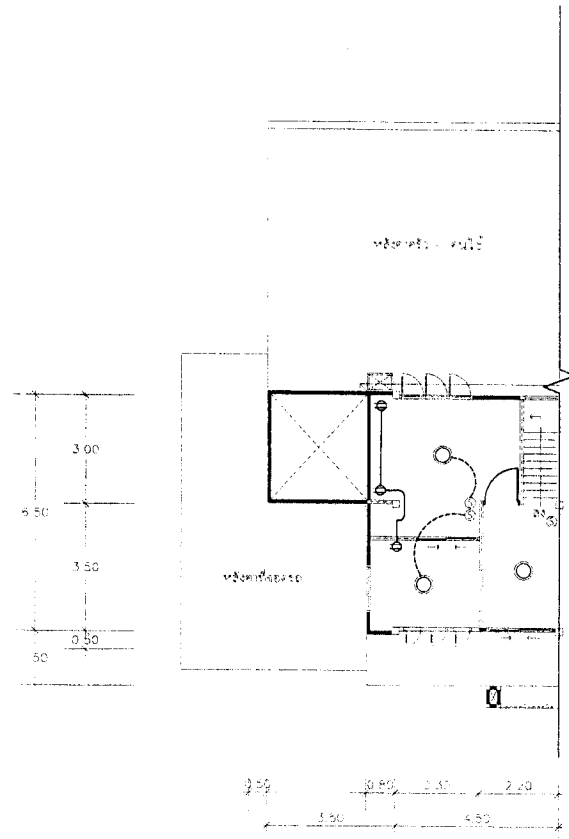

แปลนระบบไฟฟ้าชั้นบน
SCALE 1:100

สัญลักษณ์ประกอบแบบไฟฟ้า

สัญลักษณ์	รายการ
	CONSUMER UNIT ขนาด 14 ช่องวงจร ขนาดตามมาตรฐานการไฟฟ้า
	หลอดฟลูออเรสเซนต์ 1x32 w. โคมฮาโลเจนเป็นกอลโลโคมชนิดหลอดไฟชนิดมีกรอบกระจกกันแสง
	หลอดฟลูออเรสเซนต์ 1x11 w. โคมฮาโลโคมชนิดไม่มีกรอบ
	สวิตช์เปิดปิดไฟฟ้า หรือฝาครอบพลาสติกสีขาว
	ตัวรับ
	สายไฟฟ้า ขนาด 2x1.5
	สายไฟฟ้า ขนาด 2x2.5

หมายเหตุ: ตำแหน่งของโคม และตัวรับไฟสามารถปรับเปลี่ยนตำแหน่งได้ตามความเหมาะสม

กองสนับสนุน กรมแพทย์ทหารเรือ			
ผู้กำหนดรายการ	ร.ท. ระวีศักดิ์		หมายเลขแบบ
เขียน	พ.จ.อ.ศิริพงษ์ ขุทองเจริญ		กอง ส.ท. 61-027
ตรวจ	น.ศ.	ก.ท.61	
ผ.ก.ง.	น.ศ.	ก.ท.61	
แบบ	งานซ่อมแซมกับทักสำหรับรับรองผู้บังคับบัญชา	วันที่ 11	แผ่น
	ระดับสูง เลขที่ 264	11	11
แสดง	ผังงานระบบไฟฟ้า		