

ตารางแสดงวงเงินงบประมาณที่ได้รับจัดสรรและราคากลางในงานจ้างก่อสร้าง

๑. ชื่อโครงการ จัดจ้างซ่อมแซมห้องทันตกรรม แผนกทันตกรรม โรงพยาบาลฐานทัพเรือพังงา ทัพเรือภาคที่ ๓
๒. หน่วยงานเจ้าของโครงการ กรมแพทย์ทหารเรือ
๓. วงเงินงบประมาณที่ได้รับจัดสรร ๔๕๒,๕๐๐ บาท (เก้าแสนห้าหมื่นสองพันห้าร้อยบาทถ้วน)
๔. ลักษณะงาน (โดยสังเขป) งานซ่อมแซมห้องทันตกรรม และงานครุภัณฑ์ห้องทันตกรรม จำนวน ๒ ห้อง ระบบโครงสร้าง รื้อถอนผนังอิฐกันห้อง กันห้องใหม่ ระบบพื้นอาคาร เทพื้นคอนกรีต ปูกระเบื้อง ระบบไฟฟ้า ติดตั้งระบบดวงโคมไฟฟ้าแสงสว่าง ระบบฝ้าเพดาน ทำฝ้าเพดานยิบซั่มบอร์ด ระบบครุภัณฑ์ เครื่องปรับอากาศแยกส่วนแบบติดผนังมีเครื่องฟอกอากาศ ตู้เย็น คอมพิวเตอร์ PC เครื่อง Printer
๕. ราคากลางคำนวณ ณ วันที่ ๑ กรกฎาคม ๒๕๖๕ เป็นเงิน ๔๕๒,๕๐๐ บาท (เก้าแสนห้าหมื่นสองพันห้าร้อยบาทถ้วน)
๖. บัญชีประมาณการราคากลาง
 - ๖.๑ แบบแสดงรายการปริมาณงานและราคา (แบบ ปร.๔)
 - ๖.๒ แบบสรุปค่าก่อสร้าง (แบบ ปร.๕ ก)
 - ๖.๓ แบบสรุปค่าครุภัณฑ์จัดซื้อ (แบบ ปร.๕ ข)
 - ๖.๔ แบบสรุปราคากลาง งานก่อสร้างอาคาร (แบบ ปร.๖)
๗. รายชื่อคณะกรรมการกำหนดราคากลาง
 - ๗.๑ น.อ.สุพจน์ พุทธิพงษ์
 - ๗.๒ น.ท.พงษ์ไทย อีรวงศ์
 - ๗.๓ น.ท.อาคม พรหมณาเวช

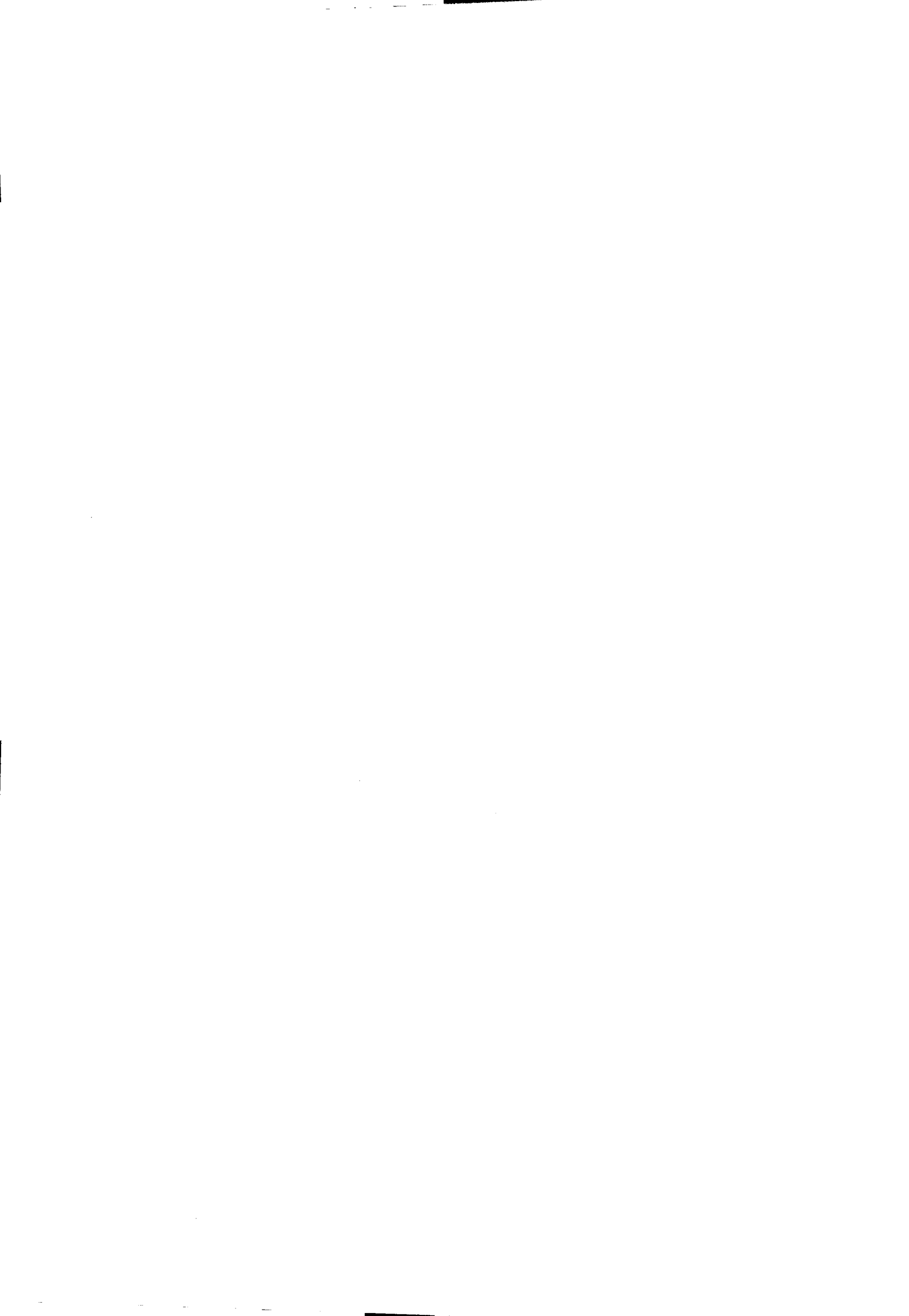

แบบสรุปราคากลาง งานก่อสร้าง

งานอาคาร

โครงการ/จ้างซ่อมแซมห้องทันตกรรม ของ รพ.อุท.พว.ทรม.๓

สถานที่ก่อสร้าง รพ.อุท.พว.ทรม.๓

แบบเลขที่

หน่วยงานเจ้าของโครงการ/งานก่อสร้าง

รพ.อุท.พว.ทรม.๓

แบบ ปร. 4 ที่แนบ จำนวน

4 แผ่น

คำนวณราคา

เมื่อวันที่ ๒๒ กุมภาพันธ์ พ.ศ.2564

| ลำดับที่ | รายการ | คำนวณต้นทุน (บาท) | FACTOR F | ค่าก่อสร้าง (บาท) | หมายเหตุ |
|-----------------|---|------------------------|----------|------------------------|----------|
| | ประมาณการงานซ่อมแซมห้องทันตกรรม ของ รพ.อุท.พว.ทรม.๓ | | | | |
| 1 | ห้องที่ 1 | 243,400.00 | | | |
| 2 | ห้องที่ 2 | 154,910.00 | | | |
| | | | | | |
| | | | | | |
| | | | | | |
| | | | | | |
| | | | | | |
| | | | | | |
| | | | | | |
| | | | | | |
| | | | | | |
| | | | | | |
| | | | | | |
| | | | | | |
| | | | | | |
| | | | | | |
| | | | | | |
| | | | | | |
| | ราคารวม วัสดุ + แรงงาน | 398,310.00 | 1.3146 | 523,618.33 | |
| | เงื่อนไขการใช้ตาราง Factor F | | | | |
| | เงินล่วงหน้าจ่าย | 0% | | | |
| | เงินประกันผลงานหัก | 0% | | | |
| | ดอกเบี้ยเงินกู้ | 5% | | | |
| | VAT | 7% | | | |
| รวมราคาก่อสร้าง | | | | 523,618.33 | |

ว.ที่ น.ท.

(อาคม พรหมณาเวช)

หน.โยธา กรง.รพ.อุท.พว.ทรม.๓

น.อ.

ดิพัทธ์
(สุพจน์ หุตพงษ์)

ผอ.กรง.รพ.อุท.พว.ทรม.๓

๒๖ ก.พ.๖๔

แบบแสดงรายการปริมาณงานและราคา

จ้างซ่อมแซมห้องทันตกรรม ของ รพ.รพท.พท.ท.๓

แบบเลขที่

หน่วยงานเจ้าของโครงการ

รพ.พท.ท.๓

รพ.พท.ท.๓

เมื่อวันที่ 22 กุมภาพันธ์ พ.ศ.2564

ผู้ตรวจสอบ ว่าที่ น.ท. *[Signature]*

งวดโดยว่าที่ น.พ.อาคม พรหมณาเวช

| ลำดับที่ | รายการ | จำนวน | หน่วย | ค่าวัสดุ (บาท) | | ค่าแรงงาน (บาท) | | รวม (บาท) | หมายเหตุ |
|----------|--|-------|-------|----------------|------------|-----------------|-----------|----------------|----------|
| | | | | ราคาหน่วยละ | จำนวนเงิน | ราคาหน่วยละ | จำนวนเงิน | วัสดุและแรงงาน | |
| 1 | ห้องที่ 1 | | | | | | | | |
| | - รีดอนผนังอิฐกันห้องต่าง ๆ | 20 | ตร.ม. | | - | 100.00 | 2,000.00 | 2,000.00 | |
| | - รีดอนกระเบื้องของเดิมออกทั้งหมด | 70 | ตร.ม. | | - | 50.00 | 3,500.00 | 3,500.00 | |
| | - ก่ออิฐมวลเบาเสาปูนเรียบ | 26 | ตร.ม. | 350.00 | 9,100.00 | 100.00 | 2,600.00 | 11,700.00 | |
| | - ฉาบปูนผนังและส่วนที่หลุดล่อน | 60 | ตร.ม. | 90.00 | 5,400.00 | 100.00 | 6,000.00 | 11,400.00 | |
| | - ทำฝ้าเพดานยิบซีบอร์ด หน้า 9 มม. แบบฉาบเรียบโครงเคร่าเหล็กชุบสังกะสี | 70 | ตร.ม. | 290.00 | 20,300.00 | วัสดุ + ค่าแรง | | 20,300.00 | |
| | - กันห้องด้วยแบบวีราบอร์ดให้เท่ากับผนังของเดิม | 6 | ตร.ม. | 350.00 | 2,100.00 | 100.00 | 600.00 | 2,700.00 | |
| | - งานเดินท่อประปา ระบบไฟฟ้า ระบบน้ำทิ้งที่พื้นห้องทันตกรรม | 3 | ห้อง | 5,000.00 | 15,000.00 | วัสดุ + ค่าแรง | | 15,000.00 | |
| | - ปูกระเบื้องแกรนิตโต้ (สีครีม) ขนาด 0.60 x 0.60 ม. | 70 | ตร.ม. | 550.00 | 38,500.00 | 150.00 | 10,500.00 | 49,000.00 | |
| | - งานติดตั้งกระจกใสหนา 5 มม. แบบช่องแสงติดตายกรอบอลูมิเนียมสีขาว | | | | - | | | | |
| | ขนาด 1.10 x 2.00 ม. พร้อมติดตั้งมกรองแสง สูง 0.60 ม. | 3 | จุด | 9,000.00 | 27,000.00 | วัสดุ + ค่าแรง | | 27,000.00 | |
| | - ติดตั้งประตูอลูมิเนียมสีขาวแบบ Slide กระจกใสหนา 5 มม. พร้อมติดตั้ง | | | | | | | | |
| | มกรองแสง ขนาด 1.20 x 0.20 ม. คอนบนกระจก คอนล่างเป็นลอนอลูมิเนียมลูกฟูก | | | | | | | | |
| | แบบเรียบ พร้อมติดตั้งใช้คีย์ประตู ใช้เท้าเลื่อนเปิด-ปิด ได้ | 3 | จุด | 16,000.00 | 48,000.00 | วัสดุ + ค่าแรง | | 48,000.00 | |
| | - ติดตั้งระบบโคมดวงไฟฝ้าแสงสว่าง หลอด LED ขนาด T8 (1ดวง/โคม) | 1 | จุด | 1,200.00 | 1,200.00 | 250.00 | 250.00 | 1,450.00 | |
| | - ติดตั้งระบบโคมดวงไฟฝ้าแสงสว่าง หลอด LED ขนาด T8 (3ดวง/โคม) | 5 | จุด | 3,000.00 | 15,000.00 | 300.00 | 1,500.00 | 16,500.00 | |
| | - ติดตั้งปลั๊กเต้าเสียบแบบมีสายดิน (2 ช่อง/จุด) | 15 | จุด | 650.00 | 9,750.00 | 250.00 | 3,750.00 | 13,500.00 | |
| | - ติดตั้งแผงกักเอ๊าท์ ขนาด 45 A พร้อมลูกย่อย 6 ลูก สายเมนไม่เกิน 50 ม. | 1 | จุด | 8,000.00 | 8,000.00 | 1,000.00 | 1,000.00 | 9,000.00 | |
| | - ทาสีภายในห้องทั้งหมด | 130 | ตร.ม. | 50.00 | 6,500.00 | 45.00 | 5,850.00 | 12,350.00 | |
| | | | | | | | | | |
| | รวม | | | | 205,850.00 | | 32,050.00 | | |
| | รวมเงินหน้ามือ | | | | | | | 243,400.00 | |

แบบแสดงรายการปริมาณงานและราคา

นางจอมแจ่มห้องพันกรรม ของ รพ.รฐ.พจ.ทรภ.๓

แบบเลขที่

หน่วยงานเจ้าของโครงการ รพ.พจ.ทรภ.๓

รพ.พจ.ทรภ.๓

เมื่อวันที่ 22 กุมภาพันธ์ พ.ศ.2564

ผู้ตรวจสอบ ว่าที่ น.ท. 

หมวดโดยว่าที่ น.ท.อาคม พรหมณาเวช

| ลำดับที่ | รายการ | จำนวน | หน่วย | ค่าวัสดุ (บาท) | | ค่าแรงงาน (บาท) | | รวม (บาท) | หมายเหตุ |
|----------|--|-------|-------|----------------|------------|-----------------|-----------|------------|----------|
| | | | | ราคาหน่วยละ | จำนวนเงิน | ราคาหน่วยละ | จำนวนเงิน | | |
| 2 | ห้องที่ 2 | | | | | | | | |
| | - รีดถอนผนังก่ออิฐกันห้องต่าง ๆ | 18 | ตร.ม. | | | 100.00 | 1,800.00 | 1,800.00 | |
| | - เทพื้นคอนกรีตพร้อมก่อกำแพงกันและฉอมทราย | 6 | ตร.ม. | 650.00 | 3,900.00 | 150.00 | 900.00 | 4,800.00 | |
| | - ก่ออิฐมวลเบาฉาบปูนเรียบ | 34 | ตร.ม. | 350.00 | 11,900.00 | 100.00 | 3,400.00 | 15,300.00 | |
| | - ฉาบปูนผนังและส่วนที่หลุดล่อน | 70 | ตร.ม. | 90.00 | 6,300.00 | 100.00 | 7,000.00 | 13,300.00 | |
| | - ทำฝ้าเพดานยิบฉาบบอร์ดหนา 9 มม.แบบฉาบเรียบโครงค้ำขลุบเหล็กสังกะสี | 34 | ตร.ม. | 290.00 | 9,860.00 | วัสดุ + ค่าแรง | | 9,860.00 | |
| | - ติดตั้งประตูอลูมิเนียมสีขาวแบบ Slide กระจกใสหนา 5 มม. พร้อมฟิล์มกรองแสง ขนาด 1.20 x 0.20 ม. ตอนบนกระจก ตอนล่างเป็นลอนอลูมิเนียมฉาบทุกแบบเรียบ พร้อมติดตั้งใช้คีย์ประตู ใช้เท้าเลื่อนเปิด-ปิด ได้ | 1 | ชุด | 16,000.00 | 16,000.00 | วัสดุ + ค่าแรง | | 16,000.00 | |
| | - ติดตั้งระบบดวงโคมไฟฟ้าแสงสว่าง หลอด LED ขนาด T8 (3 ดวง/โคม) | 3 | ชุด | 3,000.00 | 9,000.00 | 250.00 | 750.00 | 9,750.00 | |
| | - ติดตั้งปลั๊กเต้าเสียบแบบมีสายดิน (2 ช่อง/จุด) | 5 | ชุด | 690.00 | 3,450.00 | 250.00 | 1,250.00 | 4,700.00 | |
| | - ติดฟิล์มกรองแสงส่วนที่เป็นกระจกอาคารของเดิม | 1 | งาน | 6,000.00 | 6,000.00 | วัสดุ + ค่าแรง | | 6,000.00 | |
| | - ย้ายหน้าต่างอลูมิเนียมจากของเดิมมาติดตั้งใหม่ | 1 | ชุด | 2,000.00 | 2,000.00 | วัสดุ + ค่าแรง | | 2,000.00 | |
| | - ทำเคาท์เตอร์ปูนพร้อมหินอ่อนสีขาว ขนาด 0.60 x 2.00 ม. | 1 | ชุด | 20,000.00 | 20,000.00 | 20,000.00 | 20,000.00 | 40,000.00 | |
| | - ติดตั้งอ่างล้างมือ เครื่องมือแพทย์ เป็นสแตนเลส และที่วางของพร้อมหัวก๊อก | 1 | ชุด | 20,000.00 | 20,000.00 | วัสดุ + ค่าแรง | | 20,000.00 | |
| | - ทาสีภายในและภายนอก | 120 | ตร.ม. | 50.00 | 6,000.00 | 45.00 | 5,400.00 | 11,400.00 | |
| | รวม | | | | 110,510.00 | | 37,800.00 | | |
| | รวมเงินหน้า | | | | | | | 154,910.00 | |

แบบแสดงรายการปริมาณและราคางานครุภัณฑ์

ปร.4 แผ่นที่ 3/4

งานครุภัณฑ์ซ่อมแซมห้องทันตกรรม ของ รพ.รฐ.พ.ง.ท.ร.๓

แบบเลขที่

รพ.รฐ.พ.ง.ท.ร.๓

หน่วยงานเจ้าของโครงการ

รพ.รฐ.พ.ง.ท.ร.๓

รวมโดยทั่วไปที่ น.พ.อาคม พรหมมาเวช

เมื่อวันที่ 22 กุมภาพันธ์ พ.ศ.2564

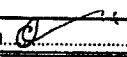
ผู้ตรวจสอบ ว่าที่ น.ท. 

| ลำดับที่ | รายการ | จำนวน | หน่วย | ค่าวัสดุ (บาท) | | ค่าแรงงาน (บาท) | | รวม (บาท) | หมายเหตุ |
|----------|---|-------|---------|----------------|------------|-----------------|-----------|------------|----------|
| | | | | ราคาหน่วยละ | จำนวนเงิน | ราคาหน่วยละ | จำนวนเงิน | | |
| | งานครุภัณฑ์ห้องทันตกรรมของ รพ.รฐ.พ.ง.ท.ร.๓ | | | | | | | | |
| 1 | ห้องที่ 1 | | | | | | | | |
| | - เครื่องปรับอากาศแยกส่วนแบบติดผนังมีเครื่องฟอกอากาศ ขนาด 15,000 BTU | 3 | เครื่อง | 23,000.00 | 69,000.00 | วัสดุ + ค่าแรง | | 69,000.00 | |
| | - เครื่องปรับอากาศแยกส่วนแบบติดผนังมีเครื่องฟอกอากาศ ขนาด 24,000 BTU | 1 | เครื่อง | 32,000.00 | 32,000.00 | วัสดุ + ค่าแรง | | 32,000.00 | |
| | - พัดลมดูดอากาศ ขนาด 10" | 4 | เครื่อง | 2,000.00 | 8,000.00 | - | - | 8,000.00 | |
| | - ย่างล้างมือสแตนเลสมีขาตั้งแบบใช้เท้ากด พร้อมที่กดสบู่เหลว | 2 | ชุด | 18,000.00 | 36,000.00 | - | - | 36,000.00 | |
| | - กล่องใส่ผ้าเช็ดมือสแตนเลสแบบติดผนัง | 4 | ชุด | 2,900.00 | 11,600.00 | - | - | 11,600.00 | |
| | - ถังขยะบับน็อน ถังขยะทั่วไป ขนาด 18 L. แบบใช้เท้าเหยียบ | 6 | ใบ | 460.00 | 2,760.00 | - | - | 2,760.00 | |
| | - ถังพลาสติกขนาด 20 L. แบบฝาปิดใช้สำหรับซักผ้าบับน็อน | 4 | ใบ | 240.00 | 960.00 | - | - | 960.00 | |
| | - กล่องเก็บเครื่องมือบับน็อนแพทย์แบบพลาสติก ขนาด 30 x 40 x 20 ซม. | 6 | กล่อง | 800.00 | 4,800.00 | - | - | 4,800.00 | |
| | - คอมพิวเตอร์ PC ไม่น้อยกว่า RAM 4.00 GB. (3.87 GB.USABLE) | | | | | | | | |
| | intel © core-i3 CPU 3.40 GSZ ระบบอินเทอร์เน็ท (LAN) พร้อมเครื่องสำรองไฟ | 4 | เครื่อง | 21,000.00 | 84,000.00 | - | - | 84,000.00 | |
| | - เครื่องเปรีนเตอร์ระบบ ink tank | 1 | เครื่อง | 8,000.00 | 8,000.00 | - | - | 8,000.00 | |
| | - เก้าอี้สำนักงานสีดำ | 7 | ตัว | 2,100.00 | 14,700.00 | - | - | 14,700.00 | |
| | - ไม้ทำงานเคลื่อน PVC กันน้ำ ขนาด 0.60 x 1.20 x 0.75 ม. | 3 | ตัว | 2,500.00 | 7,500.00 | - | - | 7,500.00 | |
| | - ไม้เท้าที่เตอร์แบบประชาสัมพันธ์ ขนาด 0.60 x 1.20 ม. สูง 1.00 ม. | 2 | ตัว | 7,000.00 | 14,000.00 | - | - | 14,000.00 | |
| | - ตู้ลอยติดผนังแบบไม้ ขนาด 0.60 x 2.00 ลึก 0.40 ม. | 3 | ชุด | 10,000.00 | 30,000.00 | - | - | 30,000.00 | |
| | - เคาท์เตอร์ไม้เคลื่อน PVC กันน้ำ ขนาด 0.90 x 2.00 ลึก 0.50 ม. | 3 | ชุด | 11,000.00 | 33,000.00 | - | - | 33,000.00 | |
| | - ตู้เอกสาร 2 บาน เปิด 2 ชั้นสูง ขนาด 0.80 x 0.40 สูง 1.60 ม. | 3 | ใบ | 3,000.00 | 9,000.00 | - | - | 9,000.00 | |
| | รวม | | | | 365,320.00 | | | | |
| | รวมเงินหน้า | | | | | | | 365,320.00 | |

แบบแสดงรายการปริมาณและราคางานครุภัณฑ์

ปร.4 แผ่นที่ 4/4

มครุภัณฑ์ซ่อมแซมห้องทันตกรรม ของ รพ.รฐ.พง.พรภ.๓

แบบเลขที่

รพ.พง.พรภ.๓

หน่วยงานเจ้าของโครงการ

รพ.พง.พรภ.๓

โดย ว่าที่ น.ท.อาคม พรหมมาเวช

เมื่อวันที่ 22 กุมภาพันธ์ พ.ศ.2564

ผู้ตรวจสอบ ว่าที่ น.ท. 

| ลำดับที่ | รายการ | จำนวน | หน่วย | ค่าวัสดุ (บาท) | | ค่าแรงงาน (บาท) | | รวม (บาท) | หมายเหตุ |
|----------|--|-------|---------|----------------|-----------|-----------------|-----------|----------------|----------|
| | | | | ราคาหน่วยละ | จำนวนเงิน | ราคาหน่วยละ | จำนวนเงิน | วัสดุและแรงงาน | |
| | งานครุภัณฑ์ห้องทันตกรรมของ รพ.รฐ.พง.พรภ.๓ | | | | | | | | |
| 2 | ห้องที่ 2 | | | | | | | | |
| | - เครื่องปรับอากาศแยกส่วนแบบติดผนังมีเครื่องฟอกอากาศ ขนาด 12,000 BTU | 1 | เครื่อง | 20,000.00 | 20,000.00 | - | - | 20,000.00 | |
| | - ค่าย้ายแอร์จากห้องที่ 1 เดิม มาติดตั้งห้องที่ 2 ใหม่ | 1 | เครื่อง | 3,000.00 | 3,000.00 | - | - | 3,000.00 | |
| | - ตู้เย็นสำหรับเก็บเวชภัณฑ์ แบบมีช่องเก็บและแบ่ง 2 ประตู | 1 | เครื่อง | 12,500.00 | 12,500.00 | - | - | 12,500.00 | |
| | | | | | | | | | |
| | | | | | | | | | |
| | | | | | | | | | |
| | | | | | | | | | |
| | | | | | | | | | |
| | | | | | | | | | |
| | | | | | | | | | |
| | | | | | | | | | |
| | | | | | | | | | |
| | | | | | | | | | |
| | | | | | | | | | |
| | | | | | | | | | |
| | | | | | | | | | |
| | รวม | | | | 35,500.00 | | | | |
| | รวมเงินหน้าปี | | | | | | | 35,500.00 | |

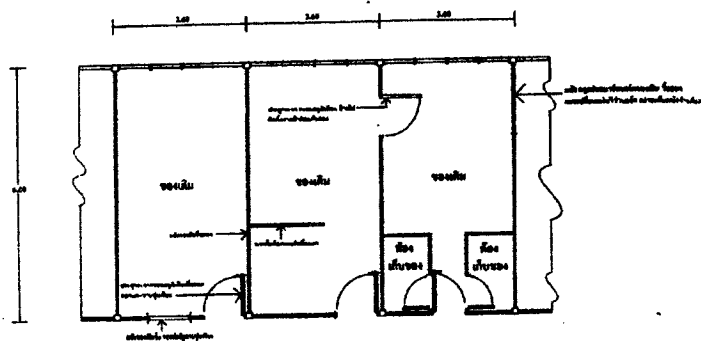

ทางเดินด้านหน้าห้อง



ทางเข้า

แปลนพื้นของเดิม

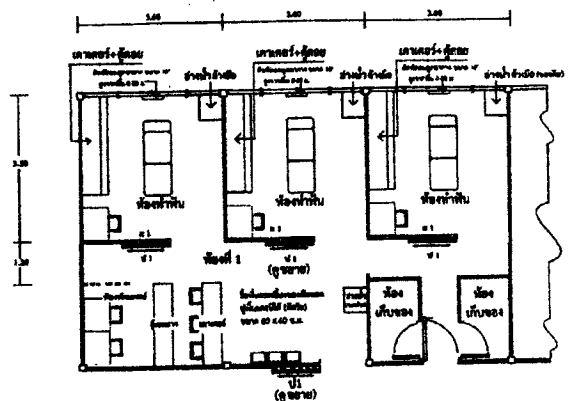

ทางเดินด้านหน้าห้อง



ทางเข้า

แปลนพื้น (ของใหม่)

| กองโรงงาน ฐานทัพเรือพังงา ตรภ.๓ | | | |
|---------------------------------|-----------------------------|------------|--|
| สำรวจ | วดี น.ช. | | |
| เขียน | (อาทณ พรหมฉายวง) | | |
| เลข.กรร. ๖ | น.ช. ฐก (อุทพงษ์ พุทธิพงษ์) | รวม 4 เมตร | |
| สว.สุท.พ.ง. ตรภ.๓ | พ.ท.ร. (กมลพงษ์ นาคทอง) | เมตร 1 | |
| แบบ | ซ่อมแซมห้องทันตกรรม | | |

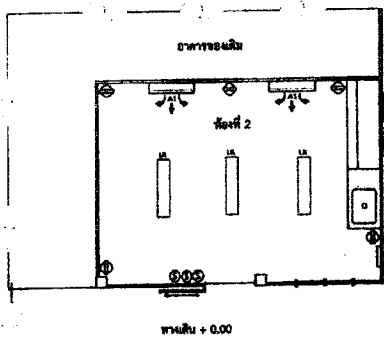

แปลน ระบบไฟฟ้า ห้องที่ 1

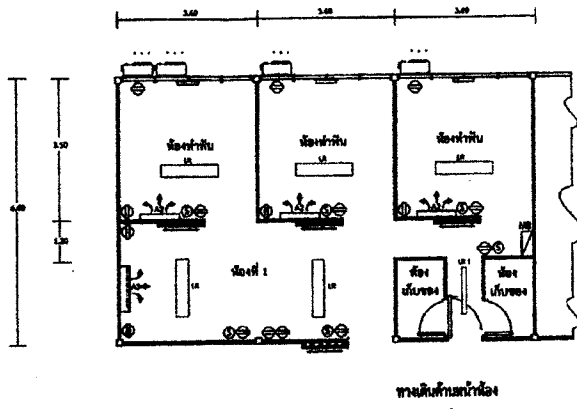

แปลน ระบบไฟฟ้า

- ⊙ = สวิตช์ไฟ
- ⊕ = ปลั๊กไฟ 2 สาย 1 โวลต์
- ⊖ = พัดลมดูดอากาศ
- ⊖ = โคมไฟตั้งมุมวางอยู่ด้านบน หรือบนผนังแบบฝังในฝ้าเพดาน หลอด LED ขนาด 1x1 หรือ 1x2 (หรือ) จำนวน หลอด 1x1 โคม
- ⊖ = โคมไฟตั้งมุมวางอยู่ด้านบน หรือบนผนังแบบฝังในฝ้าเพดาน หลอด LED ขนาด 1x1 หรือ 1x2 (หรือ) จำนวน หลอด 1x1 โคม
- ⊖ = เครื่องปรับอากาศแบบติดตั้ง 12,000 BTU แบบฝังฝ้าเพดาน
- ⊖ = เครื่องปรับอากาศแบบติดตั้ง 15,000 BTU แบบฝังฝ้าเพดาน
- ⊖ = เครื่องปรับอากาศแบบติดตั้ง 24,000 BTU แบบฝังฝ้าเพดาน
- ⊖ = แผงควบคุมไฟฟ้า ขนาด 45 A สูงสุด จำนวน ๑๕๐๑ 25 A

| กองโรงงาน ฐานทัพเรือพังงา ทรภ.๓ | | |
|---------------------------------|------------------------------|------------|
| สำรวจ (เขียน) | รศ. น.ต. (ชานน พรหมภักดิ์) | |
| ศส.กรง ๖ | น.อ. ธิษณ (สุพจน์ พุทธิพงษ์) | รวม 4 หน้า |
| เม.ร.น.พ. ทรภ.๓ | พ.ร.ต. (สมพงษ์ นาทอง) | หน้า 3 |
| แนบ แปลน | ข้อแนะนำห้องทันตกรรม | |

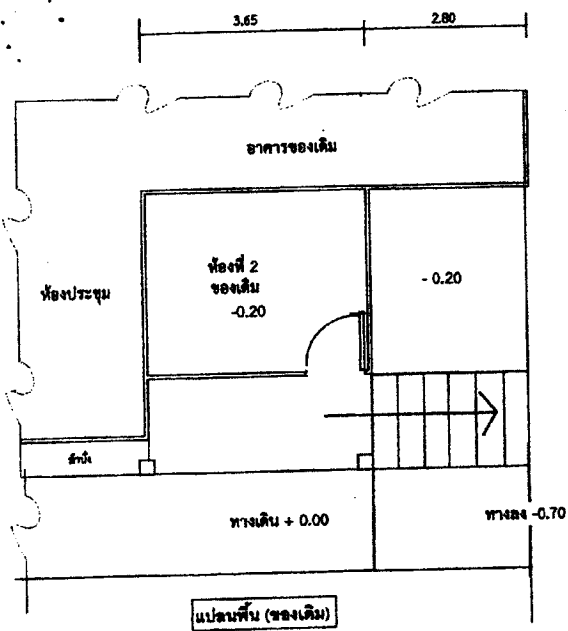

3.70
2.15

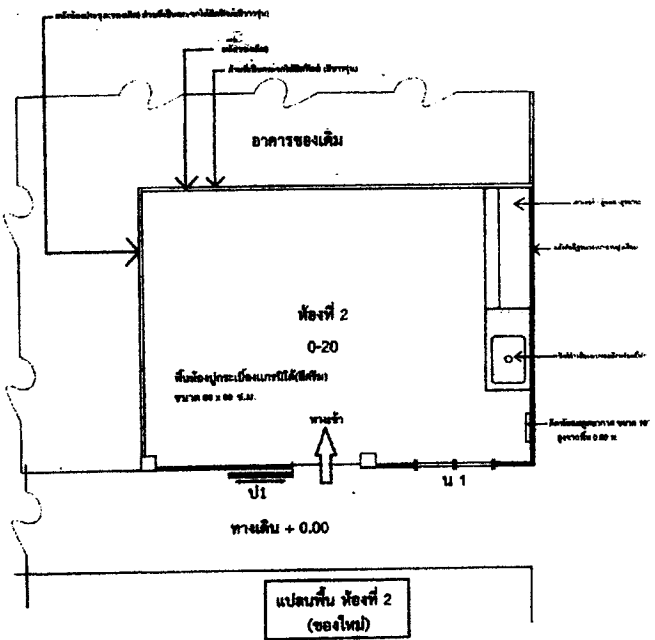

| กองโรงงาน ฐานทัพเรือพังงา ตร.ภ.๓ | | |
|----------------------------------|--|------------|
| สำรวจ | ว.ศ. น.ศ. <input checked="" type="checkbox"/> | |
| เขียน | (อาทณ พรหมภักดิ์) | |
| ผอ.กอง ๖ | น.ศ. <input checked="" type="checkbox"/> (ทองนันทน์) | รวม 4 แผ่น |
| ผอ.ฐานทัพฯ | พล.ร.ต. (กมลพงษ์ นาคทอง) | แผ่น 4 |
| แบบ | ซ่อมแซมห้องทันตกรรม | |
| มาตรา | | |